

Prof. PAOLA SOLDANI

num. questionari: 87

LEGENDA VALUTAZIONI ==> 1=giudizio totalmente negativo 2 = più no che si 3= più si che no 4 = giudizio totalmente positivo
 B1: 1= frequenza minore del 25%; 2= frequenza minore della metà; 3= frequenza oltre la metà; 4=frequenza completa
 B3: 1= carico di studio eccessivo; 2=elevato; 3= adeguato; 4= ridotto (1CFU = 25 ore di lavoro di apprendimento, di cui 2/3 individuale)

		Media valutazioni	Moda
B1	La mia presenza alle lezioni è stata:	3,9	4
B2	Le conoscenze preliminari possedute sono risultate sufficienti per la comprensione degli argomenti del programma d'esame?	2,8	3
B3	Il carico di studio dell'insegnamento è proporzionato ai crediti assegnati?	1,4	1
B4	Il materiale didattico (indicato e disponibile) è adeguato per lo studio della materia?	2,9	3
B5	Le modalità di esame sono state definite in modo chiaro?	3,6	4
B6	Gli orari di svolgimento di lezioni, esercitazioni e altre eventuali attività didattiche sono rispettati?	3,8	4
B7	Il docente stimola / motiva l'interesse verso la disciplina?	3,7	4
B8	Il docente espone gli argomenti in modo chiaro?	3,9	4
B9	Le attività didattiche integrative (esercitazioni, tutorati, laboratori, etc.) sono utili all'apprendimento della materia?	2,5	3
B10	L'insegnamento è stato svolto in maniera coerente con quanto dichiarato sul sito Web del corso di studio?	3,2	4
B11	Il docente è reperibile per chiarimenti e spiegazioni?	3,7	4
BS01	E' interessato/a agli argomenti trattati nel corso di insegnamento?	3,8	4
BS02	Giudizio complessivo sull'insegnamento	3,6	4

Distribuzione di freq. % delle valutazioni degli studenti

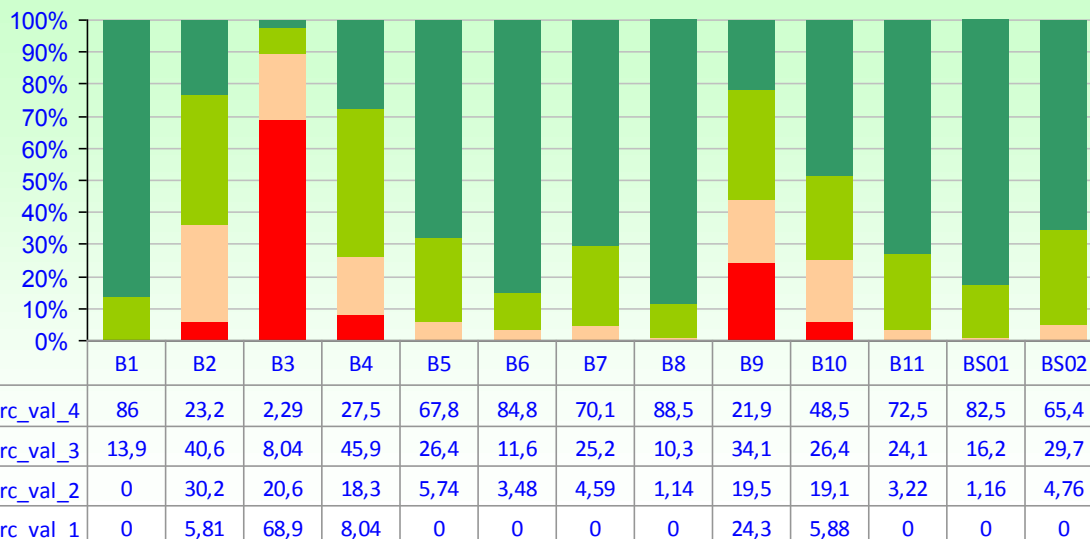

Medie valutazioni settore "B"

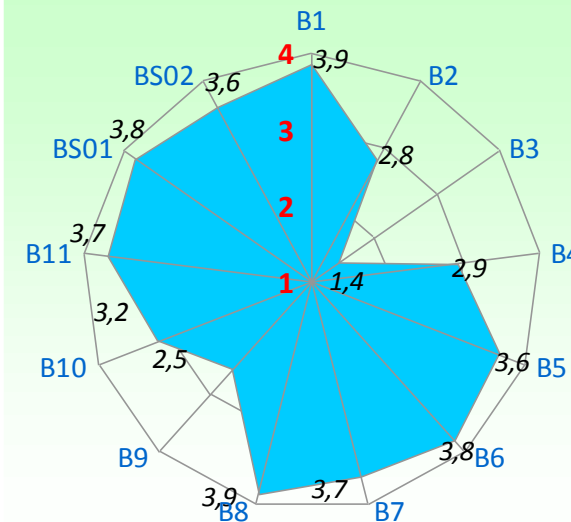

Prof. MICHELA FERRUCCI

num. questionari: **87**

LEGENDA VALUTAZIONI ==> 1=giudizio totalmente negativo 2 = più no che si 3= più si che no 4 = giudizio totalmente positivo
 B1: 1= frequenza minore del 25%; 2= frequenza minore della metà; 3= frequenza oltre la metà; 4=frequenza completa
 B3: 1= carico di studio eccessivo; 2=elevato; 3= adeguato; 4= ridotto (1CFU = 25 ore di lavoro di apprendimento, di cui 2/3 individuale)

		Media valutazioni	Moda
B1	La mia presenza alle lezioni è stata:	3,8	4
B2	Le conoscenze preliminari possedute sono risultate sufficienti per la comprensione degli argomenti del programma d'esame?	2,7	3
B3	Il carico di studio dell'insegnamento è proporzionato ai crediti assegnati?	1,5	1
B4	Il materiale didattico (indicato e disponibile) è adeguato per lo studio della materia?	2,7	3
B5	Le modalità di esame sono state definite in modo chiaro?	3,5	4
B6	Gli orari di svolgimento di lezioni, esercitazioni e altre eventuali attività didattiche sono rispettati?	3,7	4
B7	Il docente stimola / motiva l'interesse verso la disciplina?	2,7	3
B8	Il docente espone gli argomenti in modo chiaro?	2,7	3
B9	Le attività didattiche integrative (esercitazioni, tutorati, laboratori, etc.) sono utili all'apprendimento della materia?	2,6	2
B10	L'insegnamento è stato svolto in maniera coerente con quanto dichiarato sul sito Web del corso di studio?	3,1	4
B11	Il docente è reperibile per chiarimenti e spiegazioni?	3,5	4
BS01	E' interessato/a agli argomenti trattati nel corso di insegnamento?	3,4	4
BS02	Giudizio complessivo sull'insegnamento	2,9	3

Distribuzione di freq. % delle valutazioni degli studenti

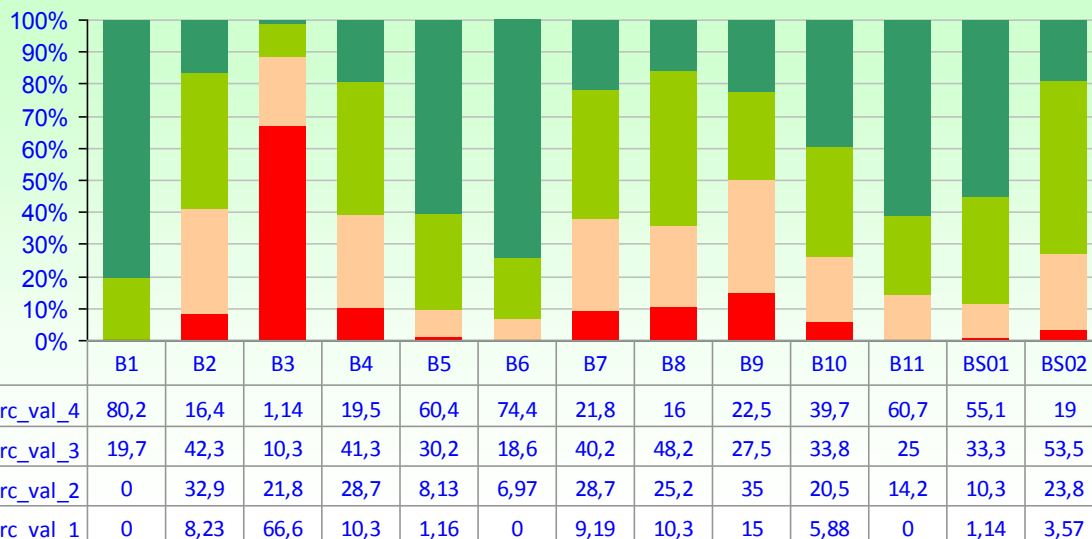

Medie valutazioni settore "B"

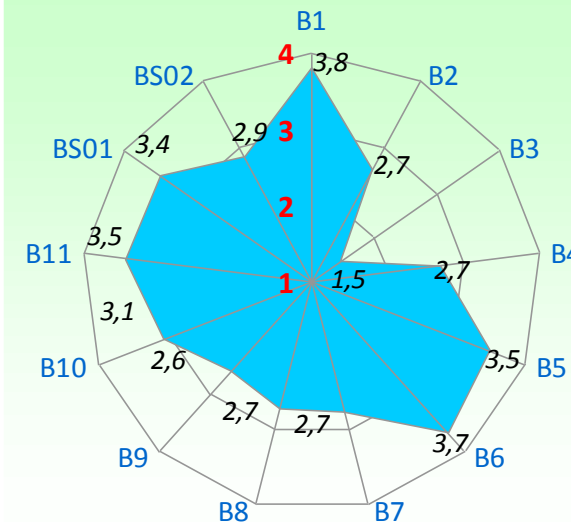

Prof. GIANFRANCO NATALE

num. questionari: 67

LEGENDA VALUTAZIONI ==> 1=giudizio totalmente negativo 2 = più no che si 3= più si che no 4 = giudizio totalmente positivo
 B1: 1= frequenza minore del 25%; 2= frequenza minore della metà; 3= frequenza oltre la metà; 4=frequenza completa
 B3: 1= carico di studio eccessivo; 2=elevato; 3= adeguato; 4= ridotto (1CFU = 25 ore di lavoro di apprendimento, di cui 2/3 individuale)

		Media valutazioni	Moda
B1	La mia presenza alle lezioni è stata:	4,0	4
B2	Le conoscenze preliminari possedute sono risultate sufficienti per la comprensione degli argomenti del programma d'esame?	2,7	3
B3	Il carico di studio dell'insegnamento è proporzionato ai crediti assegnati?	1,7	1
B4	Il materiale didattico (indicato e disponibile) è adeguato per lo studio della materia?	2,9	3
B5	Le modalità di esame sono state definite in modo chiaro?	3,7	4
B6	Gli orari di svolgimento di lezioni, esercitazioni e altre eventuali attività didattiche sono rispettati?	3,8	4
B7	Il docente stimola / motiva l'interesse verso la disciplina?	3,8	4
B8	Il docente espone gli argomenti in modo chiaro?	3,9	4
B9	Le attività didattiche integrative (esercitazioni, tutorati, laboratori, etc.) sono utili all'apprendimento della materia?	3,5	4
B10	L'insegnamento è stato svolto in maniera coerente con quanto dichiarato sul sito Web del corso di studio?	3,4	4
B11	Il docente è reperibile per chiarimenti e spiegazioni?	3,6	4
BS01	E' interessato/a agli argomenti trattati nel corso di insegnamento?	3,7	4
BS02	Giudizio complessivo sull'insegnamento	3,7	4

Distribuzione di freq. % delle valutazioni degli studenti

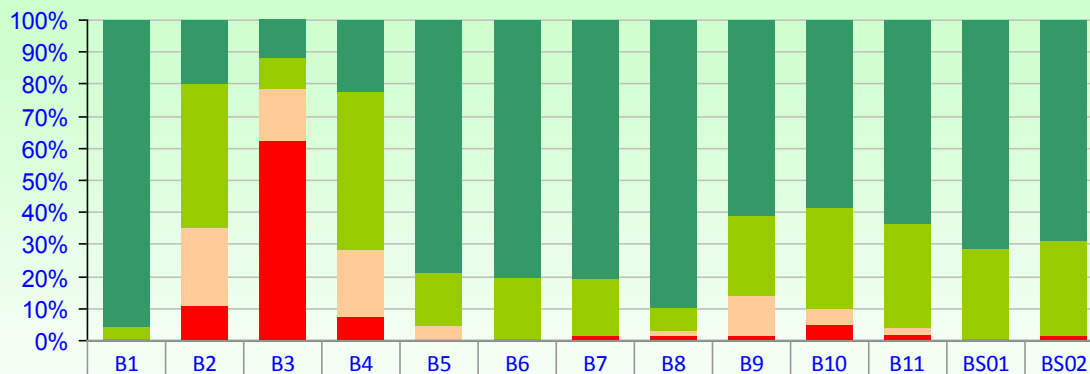

	B1	B2	B3	B4	B5	B6	B7	B8	B9	B10	B11	BS01	BS02
Perc_val_4	95,5	20	12,1	22,3	78,7	80,3	80,5	89,5	60,6	58,3	63,4	71,2	68,6
Perc_val_3	4,47	44,6	9,09	49,2	16,6	19,6	17,9	7,46	25,7	31,6	32,6	28,7	29,8
Perc_val_2	0	24,6	16,6	20,8	4,54	0	0	1,49	12,1	5	1,92	0	0
Perc_val_1	0	10,7	62,1	7,46	0	0	1,49	1,49	1,51	5	1,92	0	1,49

Medie valutazioni settore "B"

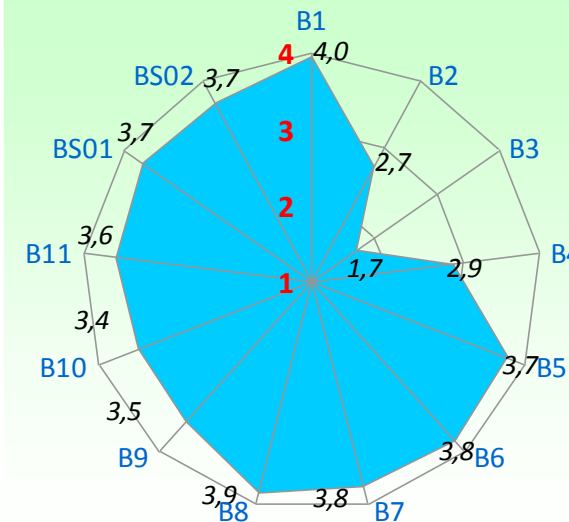

Prof. PAOLA LENZI

LEGENDA VALUTAZIONI ==> 1=giudizio totalmente negativo 2 = più no che si 3= più si che no 4 = giudizio totalmente positivo
 B1: 1= frequenza minore del 25%; 2= frequenza minore della metà; 3= frequenza oltre la metà; 4=frequenza completa
 B3: 1= carico di studio eccessivo; 2=elevato; 3= adeguato; 4= ridotto (1CFU = 25 ore di lavoro di apprendimento, di cui 2/3 individuale)

num. questionari: 69

		Media valutazioni	Moda
B1	La mia presenza alle lezioni è stata:	3,8	4
B2	Le conoscenze preliminari possedute sono risultate sufficienti per la comprensione degli argomenti del programma d'esame?	2,8	3
B3	Il carico di studio dell'insegnamento è proporzionato ai crediti assegnati?	1,8	1
B4	Il materiale didattico (indicato e disponibile) è adeguato per lo studio della materia?	2,9	3
B5	Le modalità di esame sono state definite in modo chiaro?	3,5	4
B6	Gli orari di svolgimento di lezioni, esercitazioni e altre eventuali attività didattiche sono rispettati?	3,6	4
B7	Il docente stimola / motiva l'interesse verso la disciplina?	2,7	3
B8	Il docente espone gli argomenti in modo chiaro?	2,6	3
B9	Le attività didattiche integrative (esercitazioni, tutorati, laboratori, etc.) sono utili all'apprendimento della materia?	3,3	4
B10	L'insegnamento è stato svolto in maniera coerente con quanto dichiarato sul sito Web del corso di studio?	3,2	4
B11	Il docente è reperibile per chiarimenti e spiegazioni?	3,3	4
BS01	E' interessato/a agli argomenti trattati nel corso di insegnamento?	3,6	4
BS02	Giudizio complessivo sull'insegnamento	2,9	3

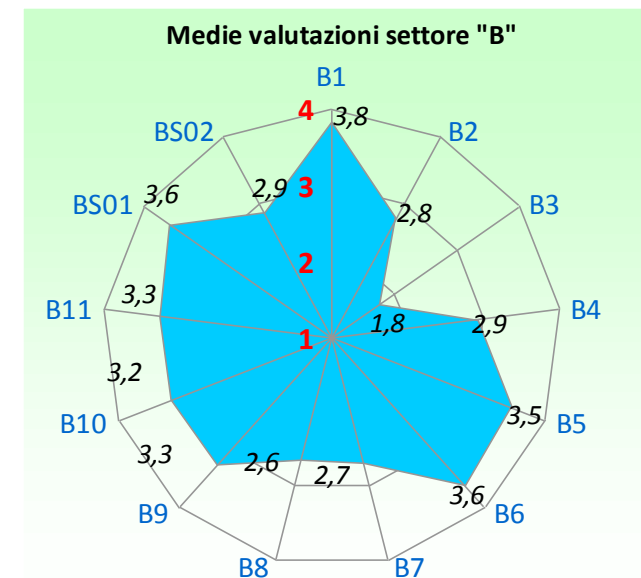
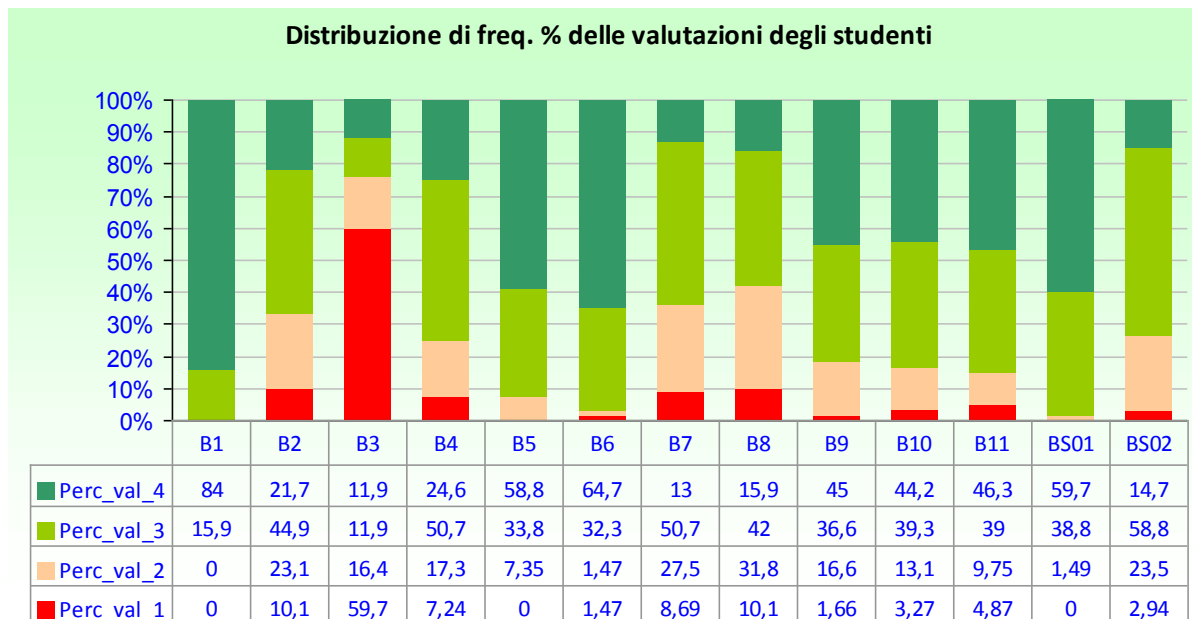

Prof. **GIULIO
 DI CANDIO**

num. questionari: 27

LEGENDA VALUTAZIONI ==> 1=giudizio totalmente negativo 2 = più no che si 3= più si che no 4 = giudizio totalmente positivo
B1: 1= frequenza minore del 25%; 2= frequenza minore della metà; 3= frequenza oltre la metà; 4=frequenza completa
B3: 1= carico di studio eccessivo; 2=elevato; 3= adeguato; 4= ridotto (1CFU = 25 ore di lavoro di apprendimento, di cui 2/3 individuale)

		Media valutazioni	Moda
B1	La mia presenza alle lezioni è stata:	3,8	4
B2	Le conoscenze preliminari possedute sono risultate sufficienti per la comprensione degli argomenti del programma d'esame?	3,3	nd
B3	Il carico di studio dell'insegnamento è proporzionato ai crediti assegnati?	3,1	3
B4	Il materiale didattico (indicato e disponibile) è adeguato per lo studio della materia?	2,4	3
B5	Le modalità di esame sono state definite in modo chiaro?	3,1	4
B6	Gli orari di svolgimento di lezioni, esercitazioni e altre eventuali attività didattiche sono rispettati?	3,7	4
B7	Il docente stimola / motiva l'interesse verso la disciplina?	3,7	4
B8	Il docente espone gli argomenti in modo chiaro?	3,7	4
B9	Le attività didattiche integrative (esercitazioni, tutorati, laboratori, etc.) sono utili all'apprendimento della materia?	2,2	2
B10	L'insegnamento è stato svolto in maniera coerente con quanto dichiarato sul sito Web del corso di studio?	3,3	nd
B11	Il docente è reperibile per chiarimenti e spiegazioni?	3,5	4
BS01	E' interessato/a agli argomenti trattati nel corso di insegnamento?	3,4	4
BS02	Giudizio complessivo sull'insegnamento	3,6	4

Distribuzione di freq. % delle valutazioni degli studenti

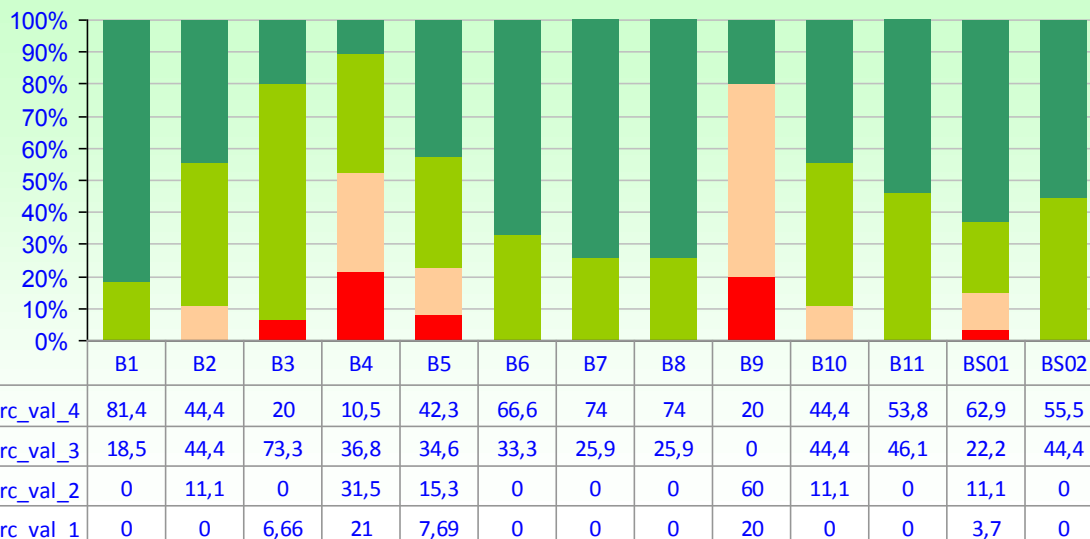

Medie valutazioni settore "B"

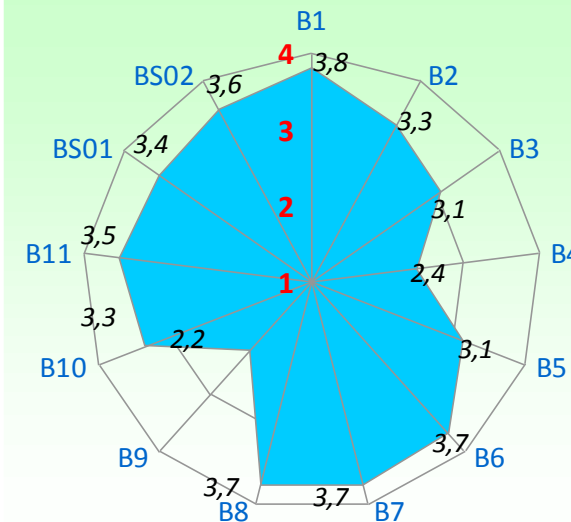

Prof. **MASSIMO CHIARUGI**

num. questionari: 11

LEGENDA VALUTAZIONI ==> 1=giudizio totalmente negativo 2 = più no che si 3= più si che no 4 = giudizio totalmente positivo
B1: 1= frequenza minore del 25%; 2= frequenza minore della metà; 3= frequenza oltre la metà; 4=frequenza completa
B3: 1= carico di studio eccessivo; 2=elevato; 3= adeguato; 4= ridotto (1CFU = 25 ore di lavoro di apprendimento, di cui 2/3 individuale)

		Media valutazioni	Moda
B1	La mia presenza alle lezioni è stata:	3,7	4
B2	Le conoscenze preliminari possedute sono risultate sufficienti per la comprensione degli argomenti del programma d'esame?	3,5	3
B3	Il carico di studio dell'insegnamento è proporzionato ai crediti assegnati?	3,0	nd
B4	Il materiale didattico (indicato e disponibile) è adeguato per lo studio della materia?	3,1	nd
B5	Le modalità di esame sono state definite in modo chiaro?	2,9	3
B6	Gli orari di svolgimento di lezioni, esercitazioni e altre eventuali attività didattiche sono rispettati?	3,7	4
B7	Il docente stimola / motiva l'interesse verso la disciplina?	3,6	4
B8	Il docente espone gli argomenti in modo chiaro?	3,7	4
B9	Le attività didattiche integrative (esercitazioni, tutorati, laboratori, etc.) sono utili all'apprendimento della materia?	3,0	3
B10	L'insegnamento è stato svolto in maniera coerente con quanto dichiarato sul sito Web del corso di studio?	3,4	3
B11	Il docente è reperibile per chiarimenti e spiegazioni?	3,5	nd
BS01	E' interessato/a agli argomenti trattati nel corso di insegnamento?	3,5	4
BS02	Giudizio complessivo sull'insegnamento	3,6	4

Distribuzione di freq. % delle valutazioni degli studenti

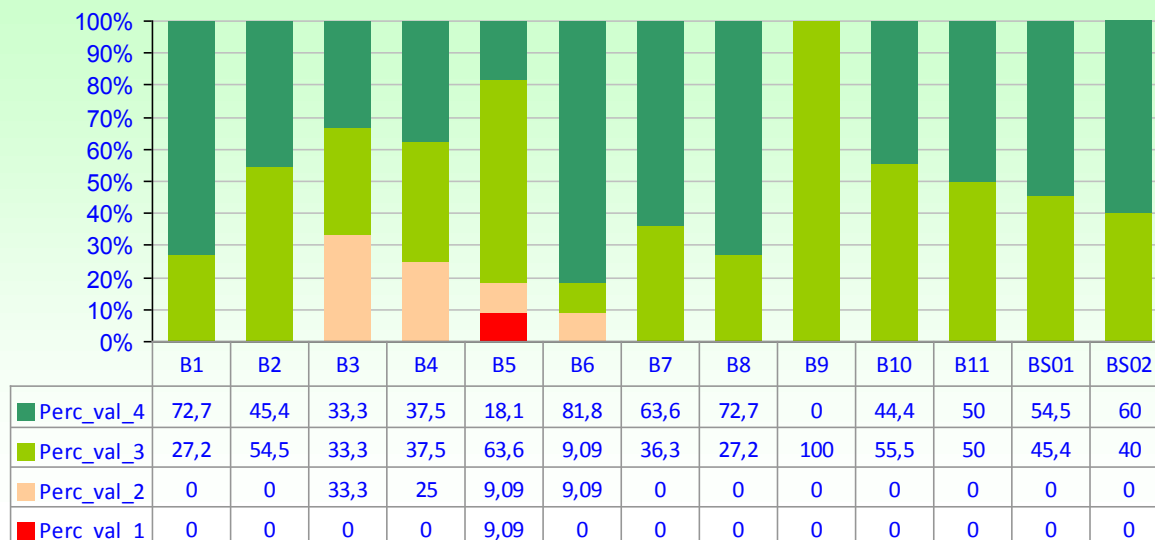

Medie valutazioni settore "B"

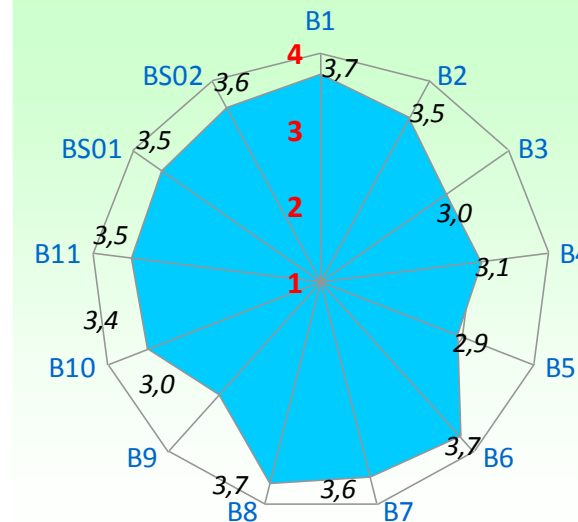

Prof. PAOLA D'ASCANIO

num. questionari: 72

LEGENDA VALUTAZIONI ==> 1=giudizio totalmente negativo 2 = più no che si 3= più si che no 4 = giudizio totalmente positivo
B1: 1= frequenza minore del 25%; 2= frequenza minore della metà; 3= frequenza oltre la metà; 4=frequenza completa
B3: 1= carico di studio eccessivo; 2=elevato; 3= adeguato; 4= ridotto (1CFU = 25 ore di lavoro di apprendimento, di cui 2/3 individuale)

		Media valutazioni	Moda
B1	La mia presenza alle lezioni è stata:	3,5	4
B2	Le conoscenze preliminari possedute sono risultate sufficienti per la comprensione degli argomenti del programma d'esame?	3,2	4
B3	Il carico di studio dell'insegnamento è proporzionato ai crediti assegnati?	3,3	3
B4	Il materiale didattico (indicato e disponibile) è adeguato per lo studio della materia?	3,3	4
B5	Le modalità di esame sono state definite in modo chiaro?	3,8	4
B6	Gli orari di svolgimento di lezioni, esercitazioni e altre eventuali attività didattiche sono rispettati?	3,7	4
B7	Il docente stimola / motiva l'interesse verso la disciplina?	3,5	4
B8	Il docente espone gli argomenti in modo chiaro?	3,6	4
B9	Le attività didattiche integrative (esercitazioni, tutorati, laboratori, etc.) sono utili all'apprendimento della materia?	2,9	4
B10	L'insegnamento è stato svolto in maniera coerente con quanto dichiarato sul sito Web del corso di studio?	3,7	4
B11	Il docente è reperibile per chiarimenti e spiegazioni?	3,8	4
BS01	E' interessato/a agli argomenti trattati nel corso di insegnamento?	3,6	4
BS02	Giudizio complessivo sull'insegnamento	3,5	4

Distribuzione di freq. % delle valutazioni degli studenti

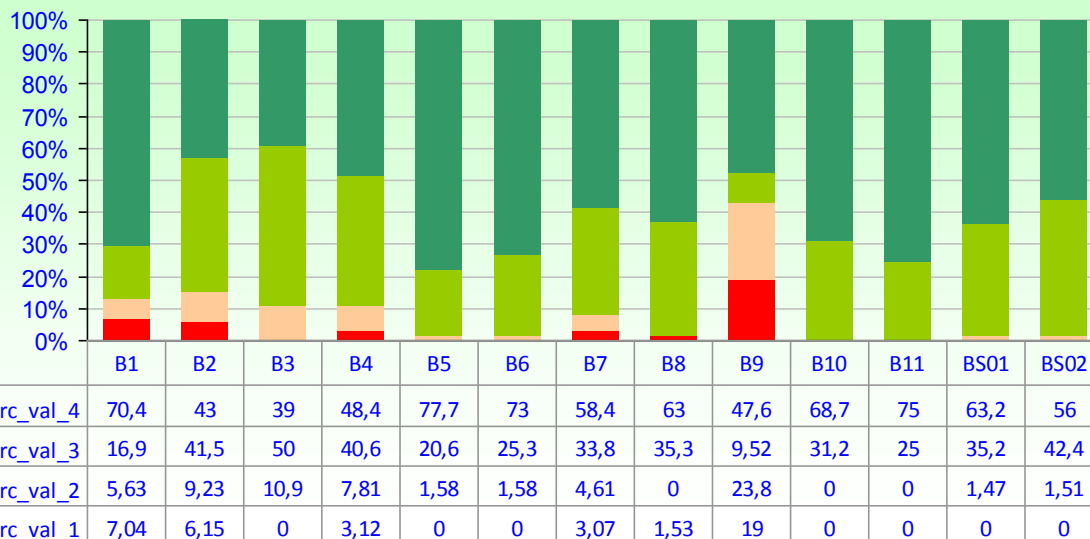

Medie valutazioni settore "B"

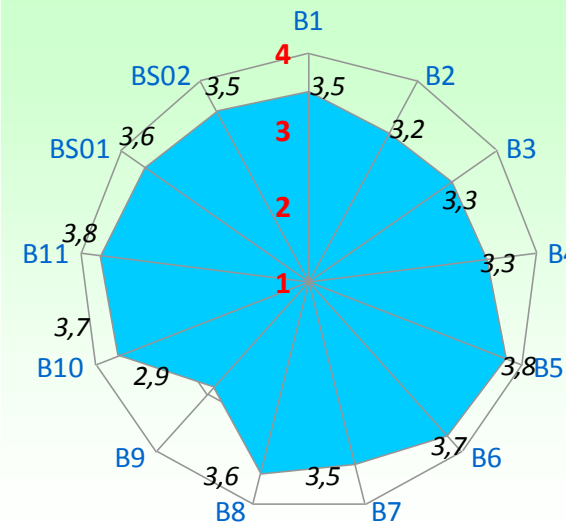

Prof. DIEGO MANZONI

num. questionari: 73

LEGENDA VALUTAZIONI ==> 1=giudizio totalmente negativo 2 = più no che si 3= più si che no 4 = giudizio totalmente positivo
B1: 1= frequenza minore del 25%; 2= frequenza minore della metà; 3= frequenza oltre la metà; 4=frequenza completa
B3: 1= carico di studio eccessivo; 2=elevato; 3= adeguato; 4= ridotto (1CFU = 25 ore di lavoro di apprendimento, di cui 2/3 individuale)

		Media valutazioni	Moda
B1	La mia presenza alle lezioni è stata:	3,6	4
B2	Le conoscenze preliminari possedute sono risultate sufficienti per la comprensione degli argomenti del programma d'esame?	2,9	3
B3	Il carico di studio dell'insegnamento è proporzionato ai crediti assegnati?	3,2	3
B4	Il materiale didattico (indicato e disponibile) è adeguato per lo studio della materia?	3,3	4
B5	Le modalità di esame sono state definite in modo chiaro?	3,7	4
B6	Gli orari di svolgimento di lezioni, esercitazioni e altre eventuali attività didattiche sono rispettati?	3,6	4
B7	Il docente stimola / motiva l'interesse verso la disciplina?	2,9	nd
B8	Il docente espone gli argomenti in modo chiaro?	2,6	3
B9	Le attività didattiche integrative (esercitazioni, tutorati, laboratori, etc.) sono utili all'apprendimento della materia?	2,5	4
B10	L'insegnamento è stato svolto in maniera coerente con quanto dichiarato sul sito Web del corso di studio?	3,6	4
B11	Il docente è reperibile per chiarimenti e spiegazioni?	3,5	4
BS01	E' interessato/a agli argomenti trattati nel corso di insegnamento?	3,5	4
BS02	Giudizio complessivo sull'insegnamento	2,9	3

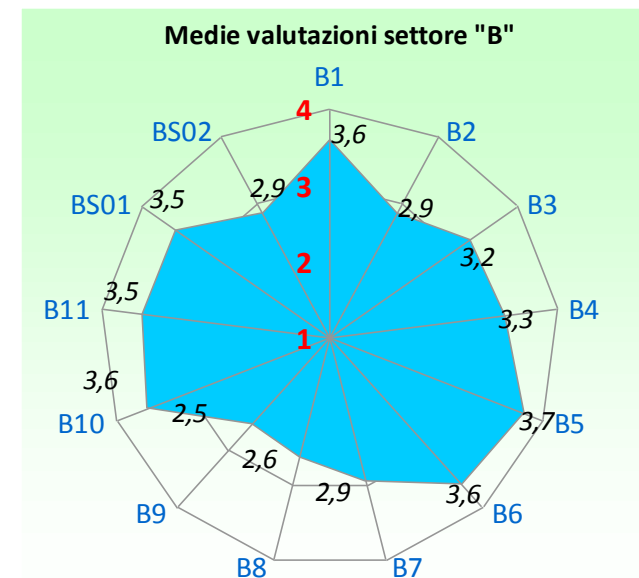
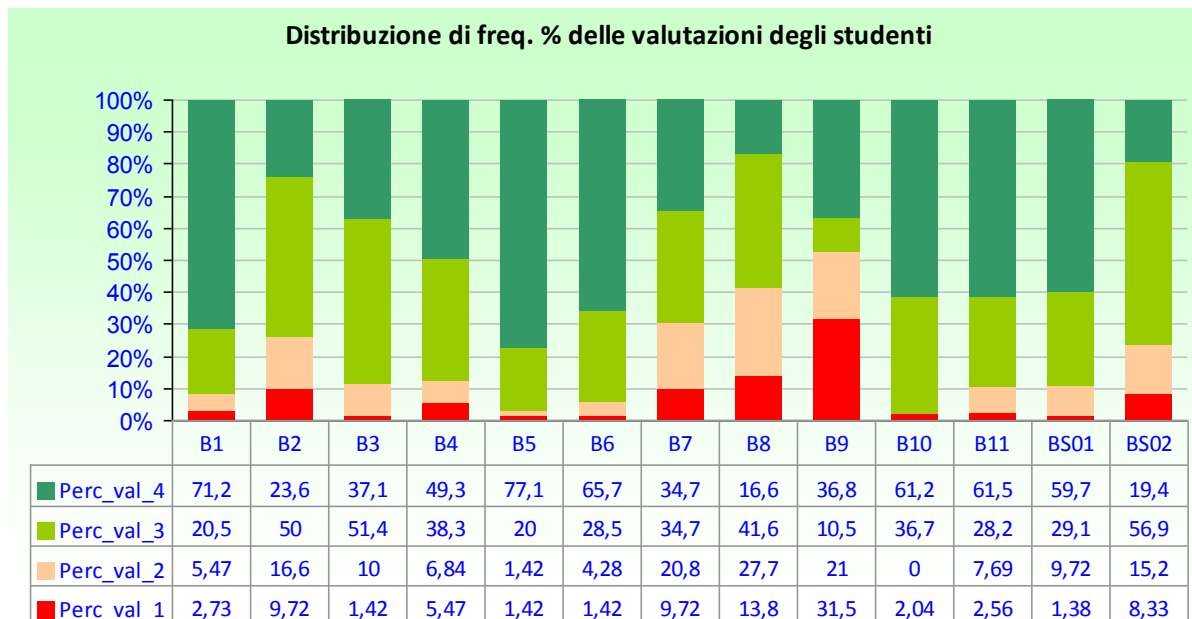

Prof. **TOMMASO SIMONCINI**

num. questionari: **16**

LEGENDA VALUTAZIONI ==> 1=giudizio totalmente negativo 2 = più no che si 3= più si che no 4 = giudizio totalmente positivo
B1: 1= frequenza minore del 25%; 2= frequenza minore della metà; 3= frequenza oltre la metà; 4=frequenza completa
B3: 1= carico di studio eccessivo; 2=elevato; 3= adeguato; 4= ridotto (1CFU = 25 ore di lavoro di apprendimento, di cui 2/3 individuale)

		Media valutazioni	Moda
B1	La mia presenza alle lezioni è stata:	2,9	4
B2	Le conoscenze preliminari possedute sono risultate sufficienti per la comprensione degli argomenti del programma d'esame?	3,4	4
B3	Il carico di studio dell'insegnamento è proporzionato ai crediti assegnati?	2,9	3
B4	Il materiale didattico (indicato e disponibile) è adeguato per lo studio della materia?	3,8	4
B5	Le modalità di esame sono state definite in modo chiaro?	3,6	4
B6	Gli orari di svolgimento di lezioni, esercitazioni e altre eventuali attività didattiche sono rispettati?	3,8	4
B7	Il docente stimola / motiva l'interesse verso la disciplina?	3,8	4
B8	Il docente espone gli argomenti in modo chiaro?	3,6	4
B9	Le attività didattiche integrative (esercitazioni, tutorati, laboratori, etc.) sono utili all'apprendimento della materia?	3,7	4
B10	L'insegnamento è stato svolto in maniera coerente con quanto dichiarato sul sito Web del corso di studio?	3,7	4
B11	Il docente è reperibile per chiarimenti e spiegazioni?	3,8	4
BS01	E' interessato/a agli argomenti trattati nel corso di insegnamento?	3,4	4
BS02	Giudizio complessivo sull'insegnamento	3,6	4

Distribuzione di freq. % delle valutazioni degli studenti

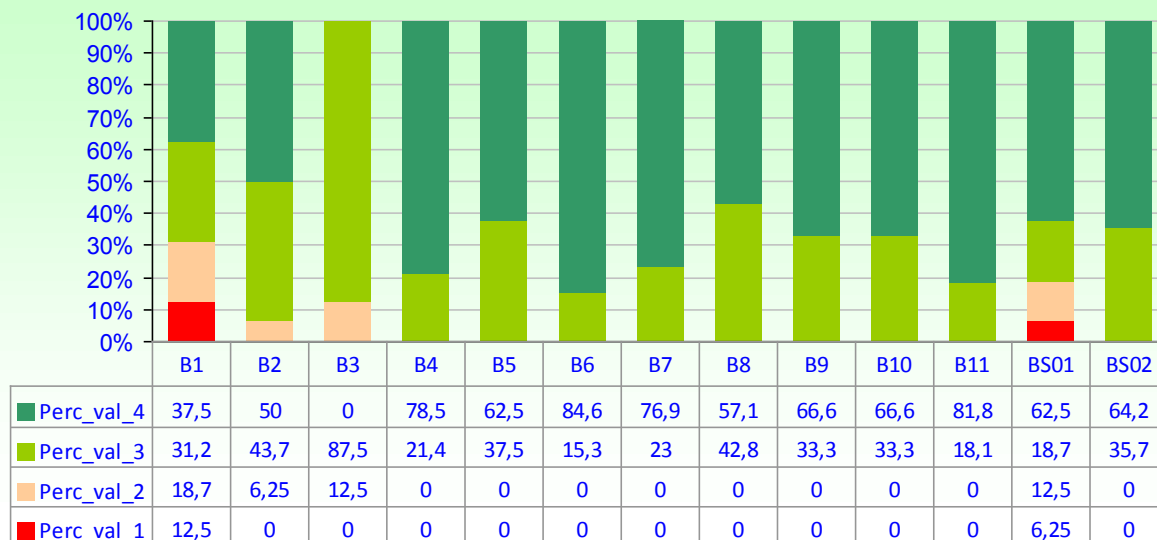

Medie valutazioni settore "B"

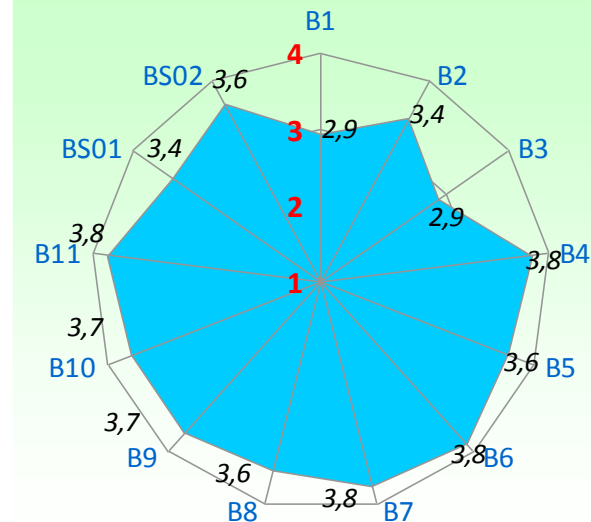

Prof. **NICOLA
 CAPPELLI**

LEGENDA VALUTAZIONI ==> 1=giudizio totalmente negativo 2 = più no che si 3= più si che no 4 = giudizio totalmente positivo
B1: 1= frequenza minore del 25%; 2= frequenza minore della metà; 3= frequenza oltre la metà; 4=frequenza completa
B3: 1= carico di studio eccessivo; 2=elevato; 3= adeguato; 4= ridotto (1CFU = 25 ore di lavoro di apprendimento, di cui 2/3 individuale)

num. questionari: 18

		Media valutazioni	Moda
B1	La mia presenza alle lezioni è stata:	2,9	4
B2	Le conoscenze preliminari possedute sono risultate sufficienti per la comprensione degli argomenti del programma d'esame?	3,4	3
B3	Il carico di studio dell'insegnamento è proporzionato ai crediti assegnati?	2,9	3
B4	Il materiale didattico (indicato e disponibile) è adeguato per lo studio della materia?	3,7	4
B5	Le modalità di esame sono state definite in modo chiaro?	3,7	4
B6	Gli orari di svolgimento di lezioni, esercitazioni e altre eventuali attività didattiche sono rispettati?	3,8	4
B7	Il docente stimola / motiva l'interesse verso la disciplina?	3,4	4
B8	Il docente espone gli argomenti in modo chiaro?	3,3	3
B9	Le attività didattiche integrative (esercitazioni, tutorati, laboratori, etc.) sono utili all'apprendimento della materia?	3,0	3
B10	L'insegnamento è stato svolto in maniera coerente con quanto dichiarato sul sito Web del corso di studio?	3,7	4
B11	Il docente è reperibile per chiarimenti e spiegazioni?	3,8	4
BS01	E' interessato/a agli argomenti trattati nel corso di insegnamento?	3,3	4
BS02	Giudizio complessivo sull'insegnamento	3,4	3

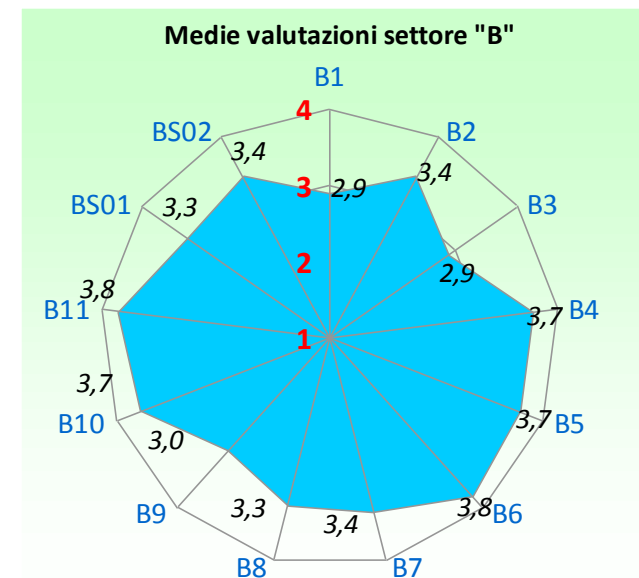
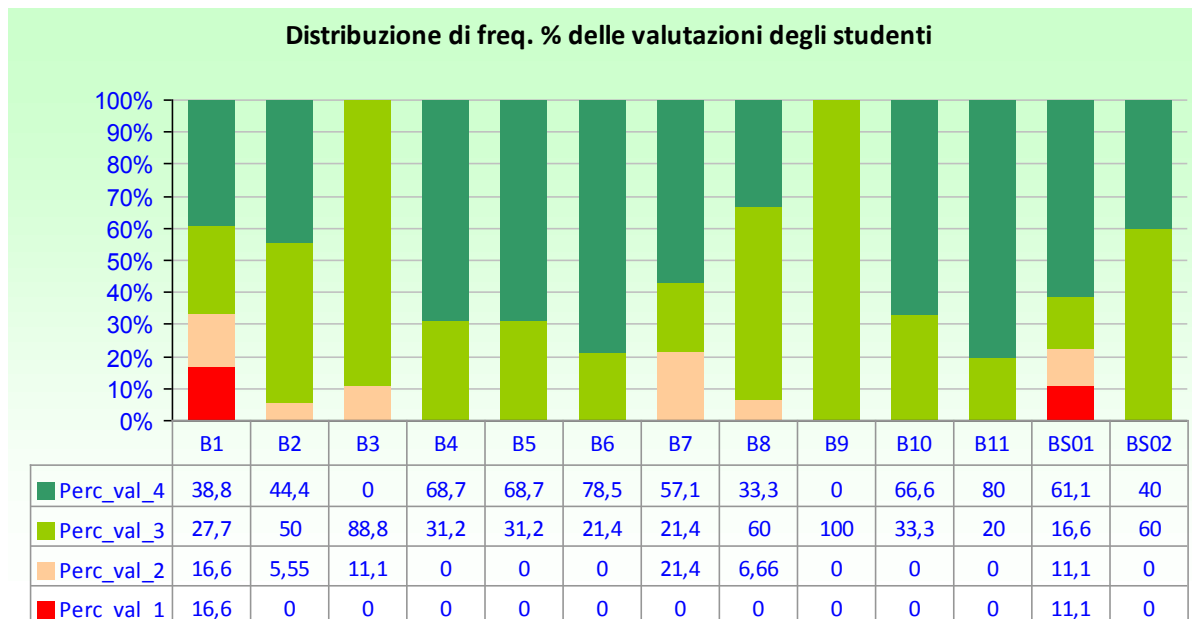

Prof. **FRANCESCA STRIGINI**

LEGENDA VALUTAZIONI ==> 1=giudizio totalmente negativo 2 = più no che si 3= più si che no 4 = giudizio totalmente positivo
B1: 1= frequenza minore del 25%; 2= frequenza minore della metà; 3= frequenza oltre la metà; 4=frequenza completa
B3: 1= carico di studio eccessivo; 2=elevato; 3= adeguato; 4= ridotto (1CFU = 25 ore di lavoro di apprendimento, di cui 2/3 individuale)

num. questionari: 11

		Media valutazioni	Moda
B1	La mia presenza alle lezioni è stata:	3,4	4
B2	Le conoscenze preliminari possedute sono risultate sufficienti per la comprensione degli argomenti del programma d'esame?	2,8	3
B3	Il carico di studio dell'insegnamento è proporzionato ai crediti assegnati?	2,6	3
B4	Il materiale didattico (indicato e disponibile) è adeguato per lo studio della materia?	2,6	3
B5	Le modalità di esame sono state definite in modo chiaro?	3,1	3
B6	Gli orari di svolgimento di lezioni, esercitazioni e altre eventuali attività didattiche sono rispettati?	3,5	4
B7	Il docente stimola / motiva l'interesse verso la disciplina?	2,7	3
B8	Il docente espone gli argomenti in modo chiaro?	2,6	2
B9	Le attività didattiche integrative (esercitazioni, tutorati, laboratori, etc.) sono utili all'apprendimento della materia?	2,0	2
B10	L'insegnamento è stato svolto in maniera coerente con quanto dichiarato sul sito Web del corso di studio?	3,0	3
B11	Il docente è reperibile per chiarimenti e spiegazioni?	3,0	3
BS01	E' interessato/a agli argomenti trattati nel corso di insegnamento?	3,1	4
BS02	Giudizio complessivo sull'insegnamento	3,0	3

Distribuzione di freq. % delle valutazioni degli studenti

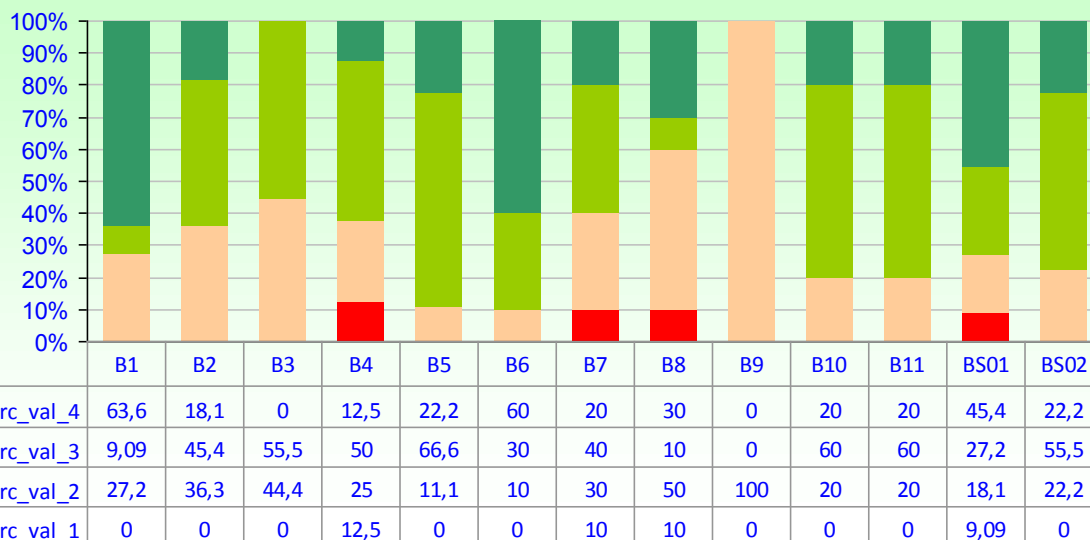

Medie valutazioni settore "B"

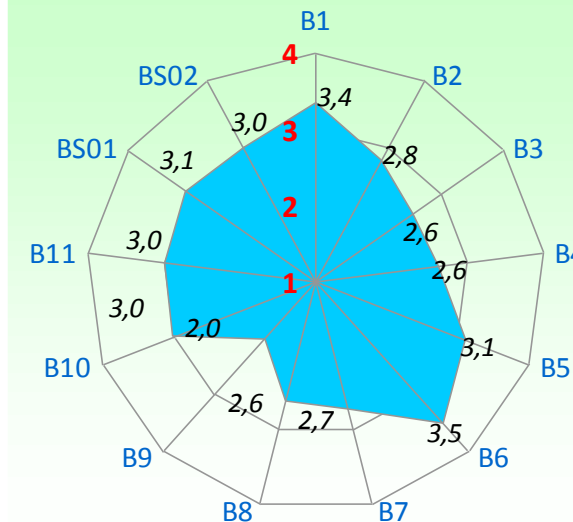

Prof. **ANGIOLO GADDUCCI**

num. questionari: **13**

LEGENDA VALUTAZIONI ==> 1=giudizio totalmente negativo 2 = più no che si 3= più si che no 4 = giudizio totalmente positivo
B1: 1= frequenza minore del 25%; 2= frequenza minore della metà; 3= frequenza oltre la metà; 4=frequenza completa
B3: 1= carico di studio eccessivo; 2=elevato; 3= adeguato; 4= ridotto (1CFU = 25 ore di lavoro di apprendimento, di cui 2/3 individuale)

		Media valutazioni	Moda
B1	La mia presenza alle lezioni è stata:	3,4	4
B2	Le conoscenze preliminari possedute sono risultate sufficienti per la comprensione degli argomenti del programma d'esame?	2,8	3
B3	Il carico di studio dell'insegnamento è proporzionato ai crediti assegnati?	2,6	3
B4	Il materiale didattico (indicato e disponibile) è adeguato per lo studio della materia?	2,4	3
B5	Le modalità di esame sono state definite in modo chiaro?	3,2	nd
B6	Gli orari di svolgimento di lezioni, esercitazioni e altre eventuali attività didattiche sono rispettati?	3,6	4
B7	Il docente stimola / motiva l'interesse verso la disciplina?	2,8	3
B8	Il docente espone gli argomenti in modo chiaro?	2,8	2
B9	Le attività didattiche integrative (esercitazioni, tutorati, laboratori, etc.) sono utili all'apprendimento della materia?	3,0	3
B10	L'insegnamento è stato svolto in maniera coerente con quanto dichiarato sul sito Web del corso di studio?	3,3	3
B11	Il docente è reperibile per chiarimenti e spiegazioni?	3,2	nd
BS01	E' interessato/a agli argomenti trattati nel corso di insegnamento?	3,2	4
BS02	Giudizio complessivo sull'insegnamento	3,0	3

Distribuzione di freq. % delle valutazioni degli studenti

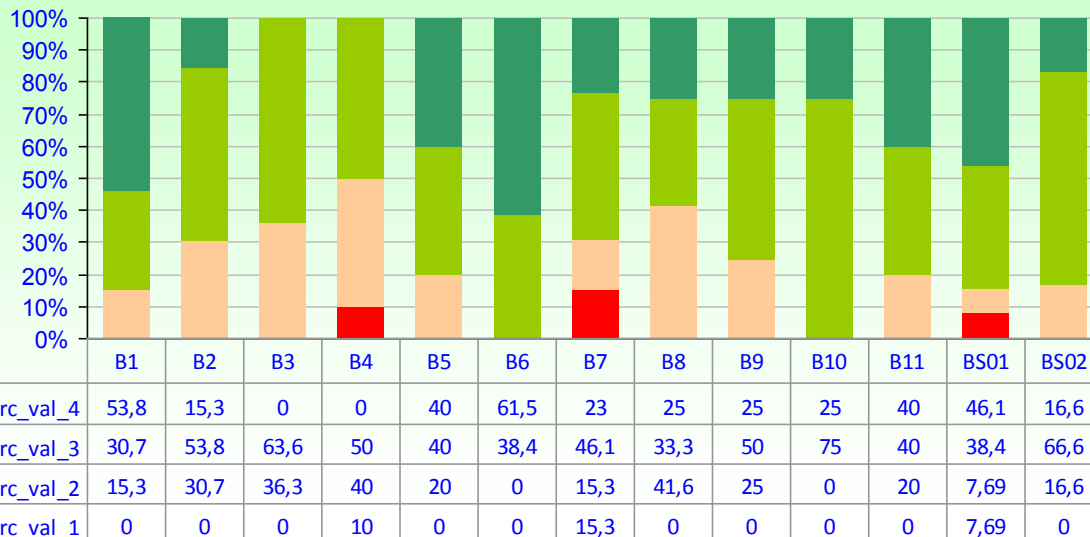

Medie valutazioni settore "B"

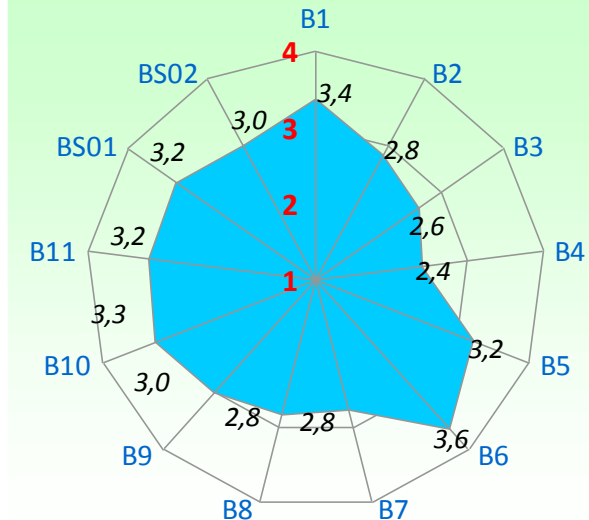

Prof. **GAETANO PIERPAOLO PRIVITERA**

LEGENDA VALUTAZIONI ==> 1=giudizio totalmente negativo 2 = più no che si 3= più si che no 4 = giudizio totalmente positivo
B1: 1= frequenza minore del 25%; 2= frequenza minore della metà; 3= frequenza oltre la metà; 4=frequenza completa
B3: 1= carico di studio eccessivo; 2=elevato; 3= adeguato; 4= ridotto (1CFU = 25 ore di lavoro di apprendimento, di cui 2/3 individuale)

num. questionari: 27

		Media valutazioni	Moda
B1	La mia presenza alle lezioni è stata:	3,0	nd
B2	Le conoscenze preliminari possedute sono risultate sufficienti per la comprensione degli argomenti del programma d'esame?	2,4	2
B3	Il carico di studio dell'insegnamento è proporzionato ai crediti assegnati?	2,4	3
B4	Il materiale didattico (indicato e disponibile) è adeguato per lo studio della materia?	2,5	3
B5	Le modalità di esame sono state definite in modo chiaro?	3,2	4
B6	Gli orari di svolgimento di lezioni, esercitazioni e altre eventuali attività didattiche sono rispettati?	3,7	4
B7	Il docente stimola / motiva l'interesse verso la disciplina?	2,0	2
B8	Il docente espone gli argomenti in modo chiaro?	2,5	3
B9	Le attività didattiche integrative (esercitazioni, tutorati, laboratori, etc.) sono utili all'apprendimento della materia?	2,7	nd
B10	L'insegnamento è stato svolto in maniera coerente con quanto dichiarato sul sito Web del corso di studio?	3,3	3
B11	Il docente è reperibile per chiarimenti e spiegazioni?	3,8	4
BS01	E' interessato/a agli argomenti trattati nel corso di insegnamento?	2,0	2
BS02	Giudizio complessivo sull'insegnamento	2,5	2

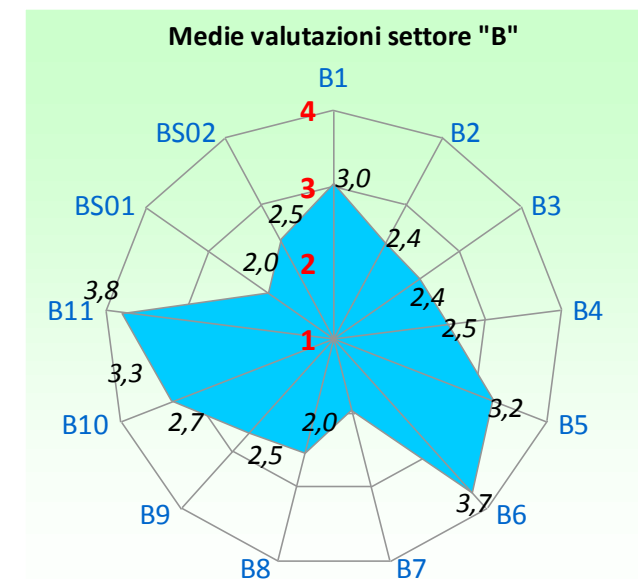
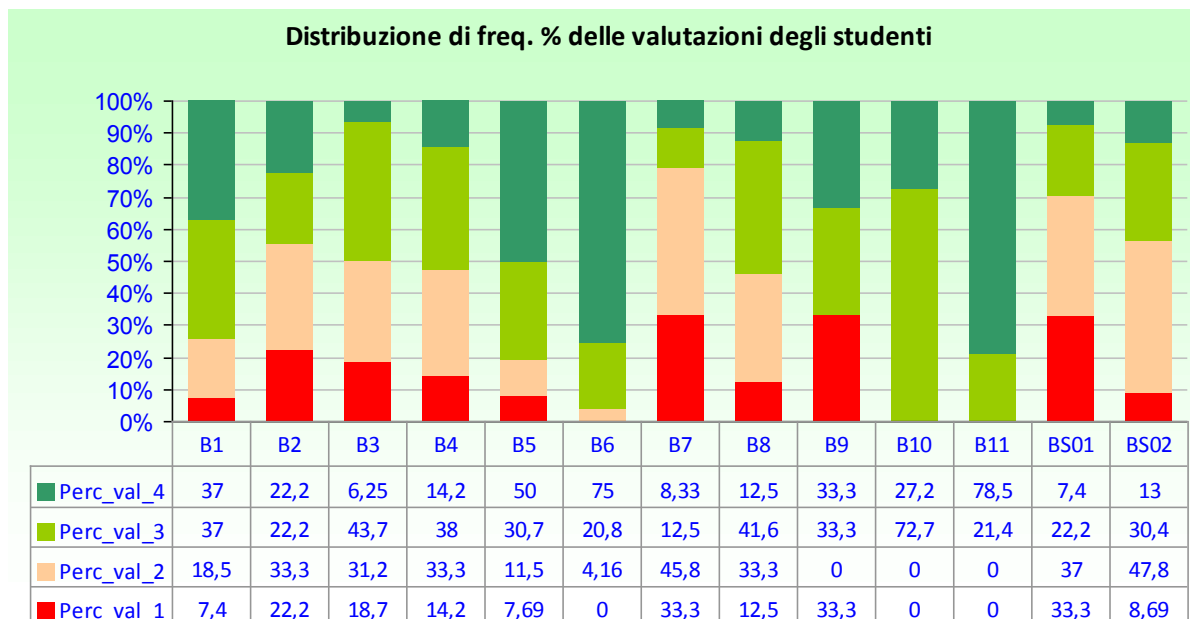

Prof. **ANGELO BAGGIANI**

LEGENDA VALUTAZIONI ==> 1=giudizio totalmente negativo 2 = più no che si 3= più si che no 4 = giudizio totalmente positivo
B1: 1= frequenza minore del 25%; 2= frequenza minore della metà; 3= frequenza oltre la metà; 4=frequenza completa
B3: 1= carico di studio eccessivo; 2=elevato; 3= adeguato; 4= ridotto (1CFU = 25 ore di lavoro di apprendimento, di cui 2/3 individuale)

num. questionari: 29

		Media valutazioni	Moda
B1	La mia presenza alle lezioni è stata:	3,4	4
B2	Le conoscenze preliminari possedute sono risultate sufficienti per la comprensione degli argomenti del programma d'esame?	2,6	2
B3	Il carico di studio dell'insegnamento è proporzionato ai crediti assegnati?	2,5	3
B4	Il materiale didattico (indicato e disponibile) è adeguato per lo studio della materia?	3,1	4
B5	Le modalità di esame sono state definite in modo chiaro?	3,6	4
B6	Gli orari di svolgimento di lezioni, esercitazioni e altre eventuali attività didattiche sono rispettati?	3,6	4
B7	Il docente stimola / motiva l'interesse verso la disciplina?	2,8	nd
B8	Il docente espone gli argomenti in modo chiaro?	2,8	3
B9	Le attività didattiche integrative (esercitazioni, tutorati, laboratori, etc.) sono utili all'apprendimento della materia?	3,0	3
B10	L'insegnamento è stato svolto in maniera coerente con quanto dichiarato sul sito Web del corso di studio?	3,2	4
B11	Il docente è reperibile per chiarimenti e spiegazioni?	3,0	4
BS01	E' interessato/a agli argomenti trattati nel corso di insegnamento?	2,3	nd
BS02	Giudizio complessivo sull'insegnamento	2,6	3

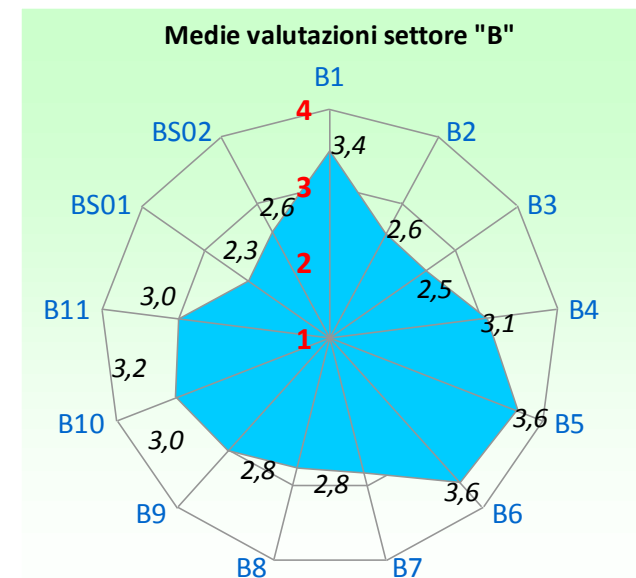
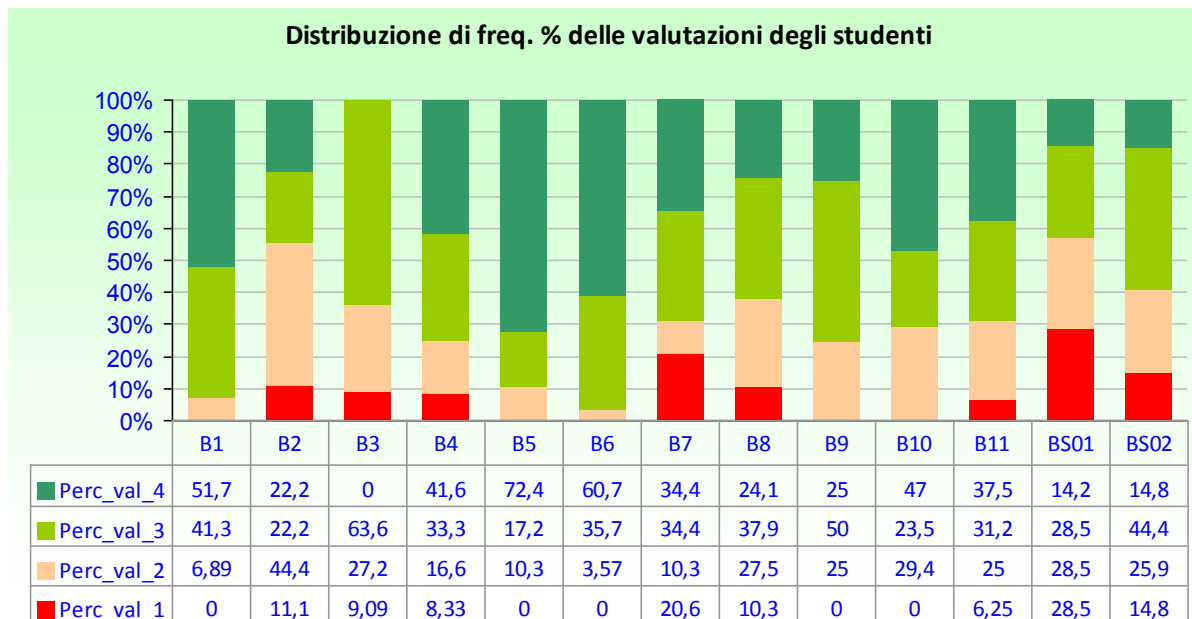

Prof. DANIELE FRANCHI

LEGENDA VALUTAZIONI ==> 1=giudizio totalmente negativo 2 = più no che si 3= più si che no 4 = giudizio totalmente positivo
 B1: 1= frequenza minore del 25%; 2= frequenza minore della metà; 3= frequenza oltre la metà; 4=frequenza completa
 B3: 1= carico di studio eccessivo; 2=elevato; 3= adeguato; 4= ridotto (1CFU = 25 ore di lavoro di apprendimento, di cui 2/3 individuale)

num. questionari: 16

		Media valutazioni	Moda
B1	La mia presenza alle lezioni è stata:	3,9	4
B2	Le conoscenze preliminari possedute sono risultate sufficienti per la comprensione degli argomenti del programma d'esame?	2,1	3
B3	Il carico di studio dell'insegnamento è proporzionato ai crediti assegnati?	2,2	3
B4	Il materiale didattico (indicato e disponibile) è adeguato per lo studio della materia?	3,5	4
B5	Le modalità di esame sono state definite in modo chiaro?	3,5	4
B6	Gli orari di svolgimento di lezioni, esercitazioni e altre eventuali attività didattiche sono rispettati?	3,8	4
B7	Il docente stimola / motiva l'interesse verso la disciplina?	1,8	1
B8	Il docente espone gli argomenti in modo chiaro?	2,3	3
B9	Le attività didattiche integrative (esercitazioni, tutorati, laboratori, etc.) sono utili all'apprendimento della materia?	1,5	1
B10	L'insegnamento è stato svolto in maniera coerente con quanto dichiarato sul sito Web del corso di studio?	3,5	4
B11	Il docente è reperibile per chiarimenti e spiegazioni?	3,3	4
BS01	E' interessato/a agli argomenti trattati nel corso di insegnamento?	2,1	1
BS02	Giudizio complessivo sull'insegnamento	2,3	2

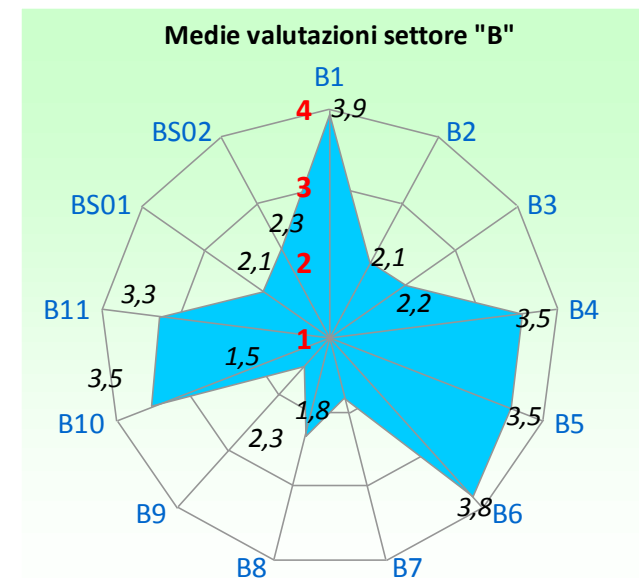
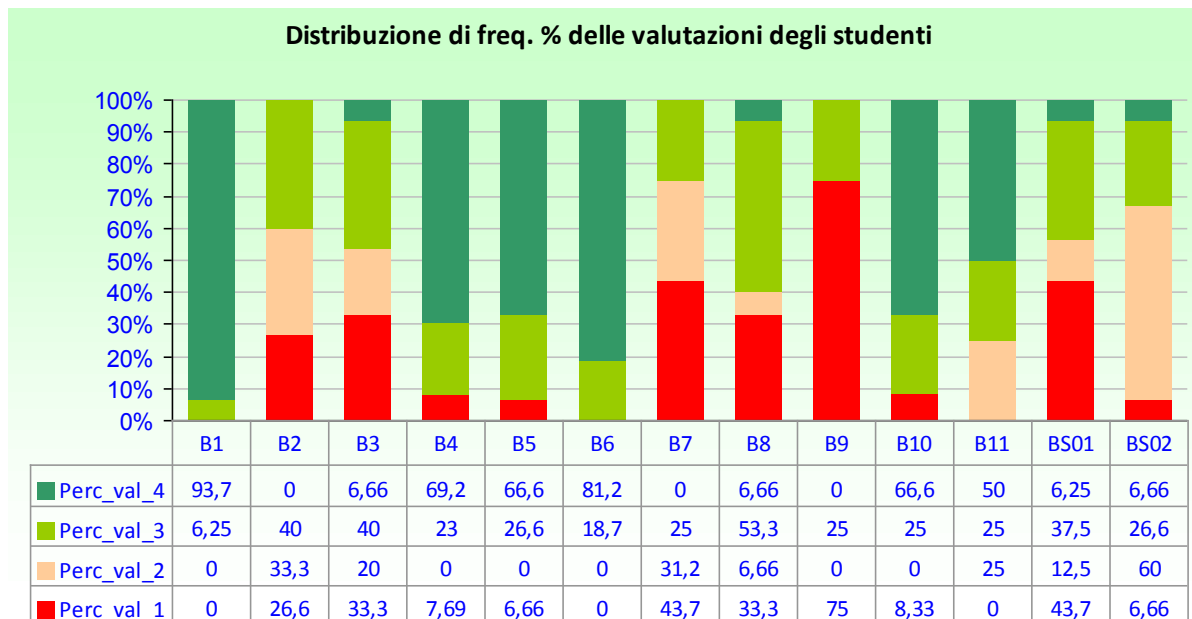

Prof. DANIELE FRANCHI

LEGENDA VALUTAZIONI ==> 1=giudizio totalmente negativo 2 = più no che si 3= più si che no 4 = giudizio totalmente positivo
 B1: 1= frequenza minore del 25%; 2= frequenza minore della metà; 3= frequenza oltre la metà; 4=frequenza completa
 B3: 1= carico di studio eccessivo; 2=elevato; 3= adeguato; 4= ridotto (1CFU = 25 ore di lavoro di apprendimento, di cui 2/3 individuale)

num. questionari: 43

		Media valutazioni	Moda
B1	La mia presenza alle lezioni è stata:	3,9	4
B2	Le conoscenze preliminari possedute sono risultate sufficienti per la comprensione degli argomenti del programma d'esame?	1,7	1
B3	Il carico di studio dell'insegnamento è proporzionato ai crediti assegnati?	1,5	1
B4	Il materiale didattico (indicato e disponibile) è adeguato per lo studio della materia?	2,0	1
B5	Le modalità di esame sono state definite in modo chiaro?	2,9	3
B6	Gli orari di svolgimento di lezioni, esercitazioni e altre eventuali attività didattiche sono rispettati?	3,4	4
B7	Il docente stimola / motiva l'interesse verso la disciplina?	1,3	1
B8	Il docente espone gli argomenti in modo chiaro?	1,7	1
B9	Le attività didattiche integrative (esercitazioni, tutorati, laboratori, etc.) sono utili all'apprendimento della materia?	1,1	1
B10	L'insegnamento è stato svolto in maniera coerente con quanto dichiarato sul sito Web del corso di studio?	2,7	3
B11	Il docente è reperibile per chiarimenti e spiegazioni?	2,4	3
BS01	E' interessato/a agli argomenti trattati nel corso di insegnamento?	1,6	1
BS02	Giudizio complessivo sull'insegnamento	1,5	1

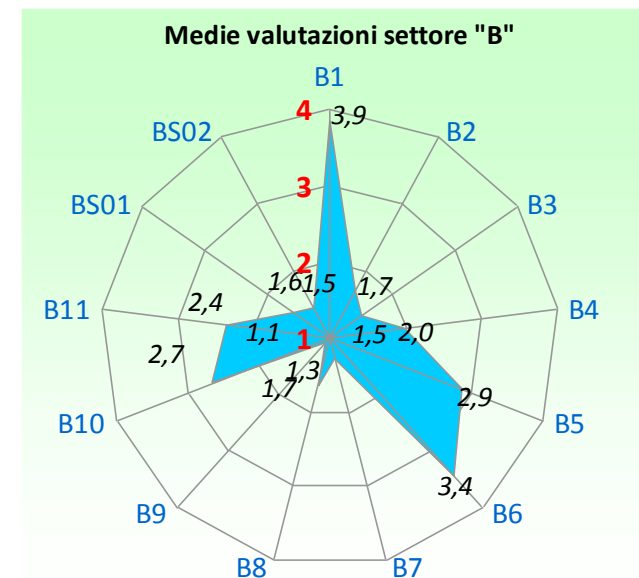
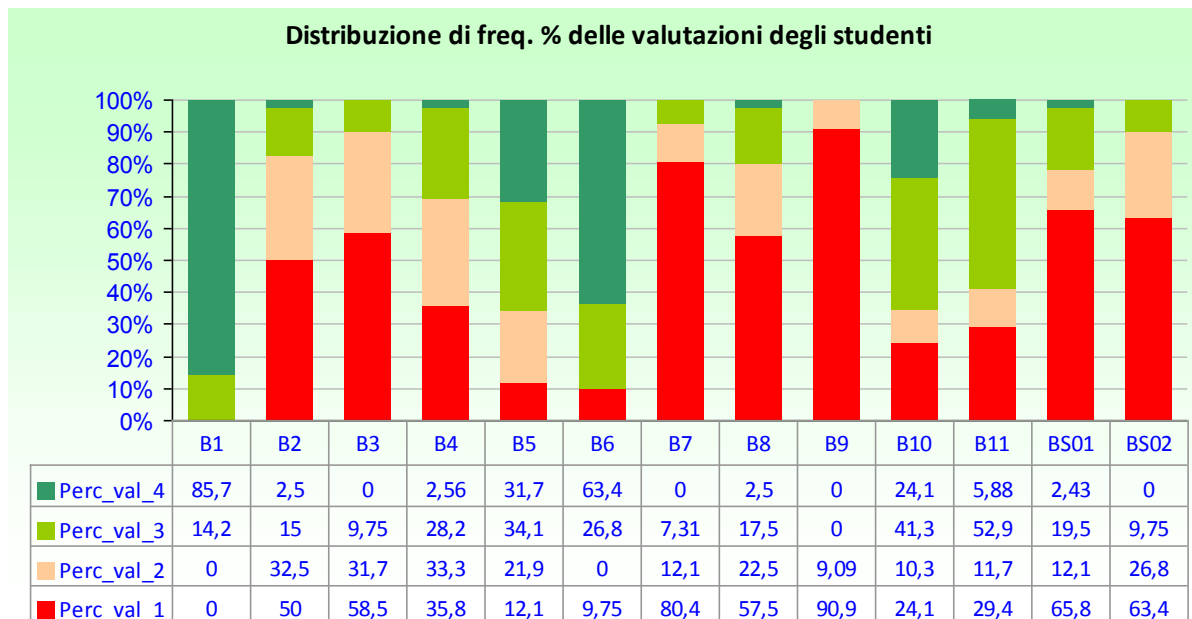

Prof. NUNZIA BERNARDINI

LEGENDA VALUTAZIONI ==> 1=giudizio totalmente negativo 2 = più no che si 3= più si che no 4 = giudizio totalmente positivo
 B1: 1= frequenza minore del 25%; 2= frequenza minore della metà; 3= frequenza oltre la metà; 4=frequenza completa
 B3: 1= carico di studio eccessivo; 2=elevato; 3= adeguato; 4= ridotto (1CFU = 25 ore di lavoro di apprendimento, di cui 2/3 individuale)

num. questionari: 153

		Media valutazioni	Moda
B1	La mia presenza alle lezioni è stata:	3,4	4
B2	Le conoscenze preliminari possedute sono risultate sufficienti per la comprensione degli argomenti del programma d'esame?	3,0	3
B3	Il carico di studio dell'insegnamento è proporzionato ai crediti assegnati?	3,1	3
B4	Il materiale didattico (indicato e disponibile) è adeguato per lo studio della materia?	2,9	3
B5	Le modalità di esame sono state definite in modo chiaro?	3,3	4
B6	Gli orari di svolgimento di lezioni, esercitazioni e altre eventuali attività didattiche sono rispettati?	3,6	4
B7	Il docente stimola / motiva l'interesse verso la disciplina?	2,0	2
B8	Il docente espone gli argomenti in modo chiaro?	2,2	2
B9	Le attività didattiche integrative (esercitazioni, tutorati, laboratori, etc.) sono utili all'apprendimento della materia?	2,4	3
B10	L'insegnamento è stato svolto in maniera coerente con quanto dichiarato sul sito Web del corso di studio?	3,2	4
B11	Il docente è reperibile per chiarimenti e spiegazioni?	3,2	nd
BS01	E' interessato/a agli argomenti trattati nel corso di insegnamento?	2,9	3
BS02	Giudizio complessivo sull'insegnamento	2,5	3

Distribuzione di freq. % delle valutazioni degli studenti

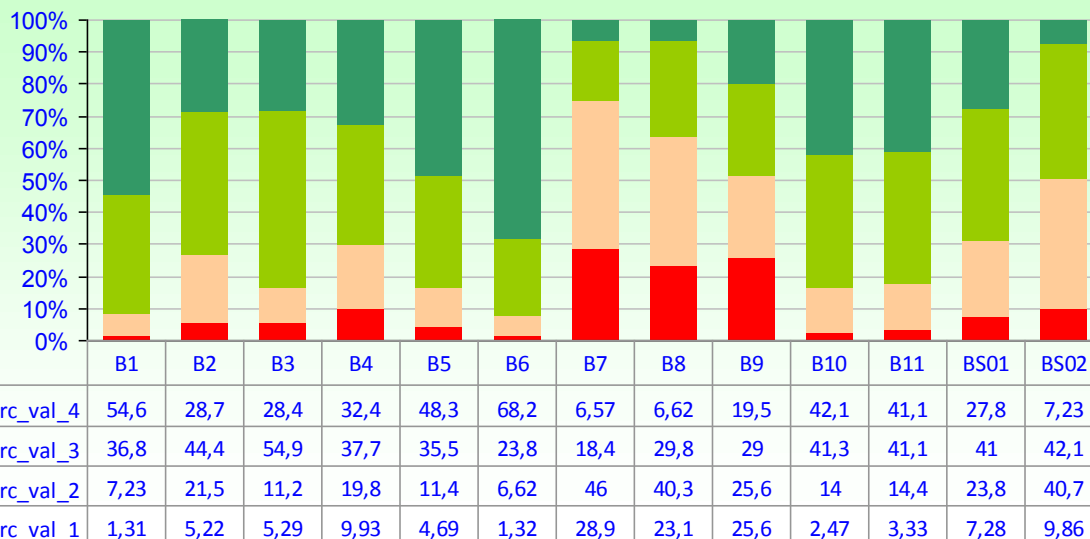

Medie valutazioni settore "B"

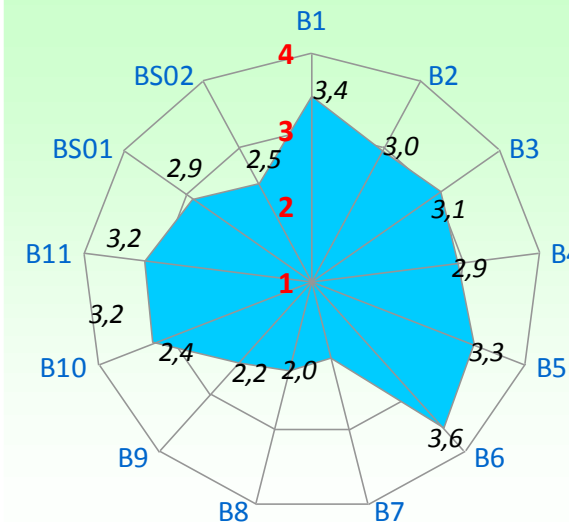

Prof. AMELIO DOLFI

LEGENDA VALUTAZIONI ==> 1=giudizio totalmente negativo 2 = più no che si 3= più si che no 4 = giudizio totalmente positivo
 B1: 1= frequenza minore del 25%; 2= frequenza minore della metà; 3= frequenza oltre la metà; 4=frequenza completa
 B3: 1= carico di studio eccessivo; 2=elevato; 3= adeguato; 4= ridotto (1CFU = 25 ore di lavoro di apprendimento, di cui 2/3 individuale)

num. questionari: 154

		Media valutazioni	Moda
B1	La mia presenza alle lezioni è stata:	3,8	4
B2	Le conoscenze preliminari possedute sono risultate sufficienti per la comprensione degli argomenti del programma d'esame?	3,1	4
B3	Il carico di studio dell'insegnamento è proporzionato ai crediti assegnati?	3,1	4
B4	Il materiale didattico (indicato e disponibile) è adeguato per lo studio della materia?	3,7	4
B5	Le modalità di esame sono state definite in modo chiaro?	3,9	4
B6	Gli orari di svolgimento di lezioni, esercitazioni e altre eventuali attività didattiche sono rispettati?	3,9	4
B7	Il docente stimola / motiva l'interesse verso la disciplina?	3,6	4
B8	Il docente espone gli argomenti in modo chiaro?	3,8	4
B9	Le attività didattiche integrative (esercitazioni, tutorati, laboratori, etc.) sono utili all'apprendimento della materia?	3,3	4
B10	L'insegnamento è stato svolto in maniera coerente con quanto dichiarato sul sito Web del corso di studio?	3,8	4
B11	Il docente è reperibile per chiarimenti e spiegazioni?	3,9	4
BS01	E' interessato/a agli argomenti trattati nel corso di insegnamento?	3,7	4
BS02	Giudizio complessivo sull'insegnamento	3,7	4

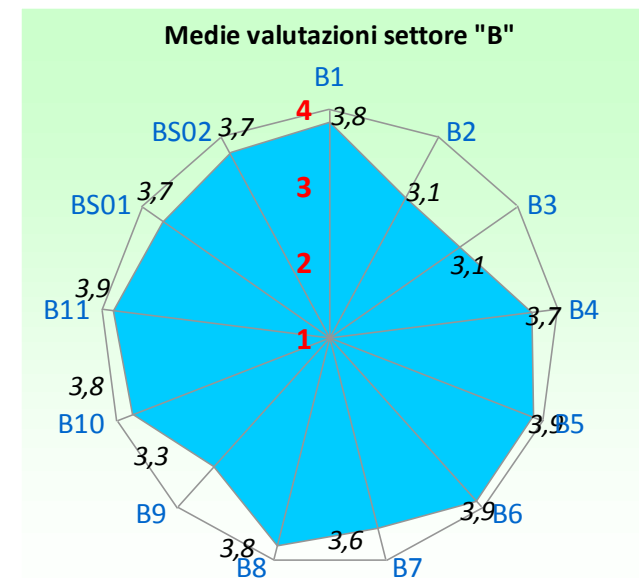
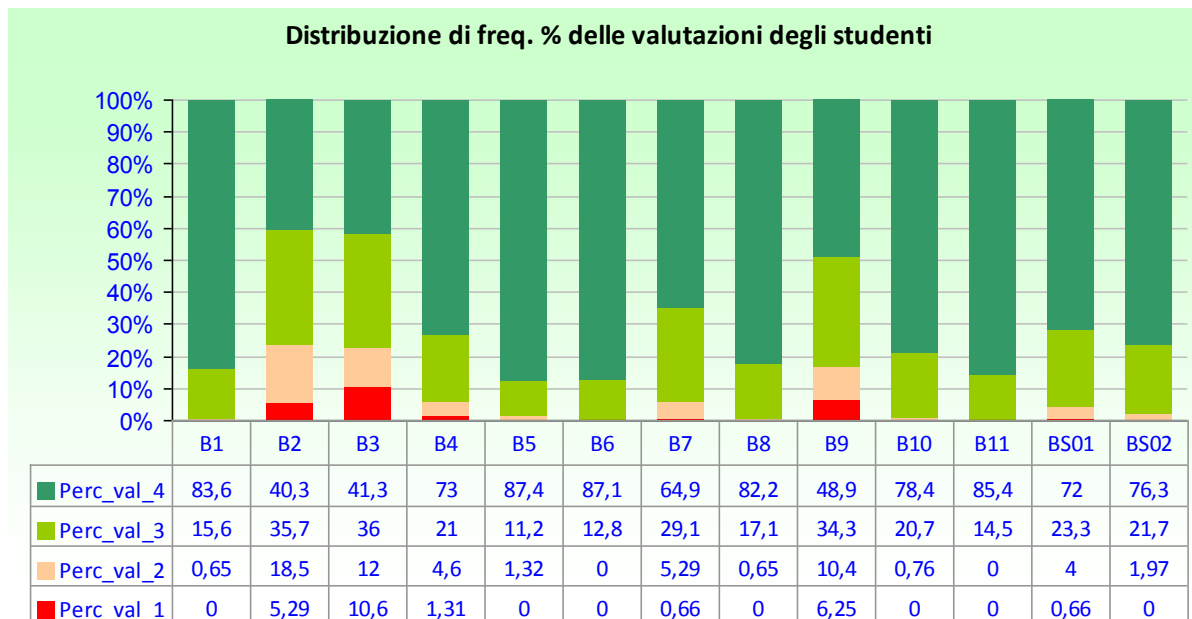

Prof. STEFANO SELLARI FRANCESCHINI

LEGENDA VALUTAZIONI ==> 1=giudizio totalmente negativo 2 = più no che si 3= più si che no 4 = giudizio totalmente positivo
 B1: 1= frequenza minore del 25%; 2= frequenza minore della metà; 3= frequenza oltre la metà; 4=frequenza completa
 B3: 1= carico di studio eccessivo; 2=elevato; 3= adeguato; 4= ridotto (1CFU = 25 ore di lavoro di apprendimento, di cui 2/3 individuale)

num. questionari: 26

		Media valutazioni	Moda
B1	La mia presenza alle lezioni è stata:	3,2	4
B2	Le conoscenze preliminari possedute sono risultate sufficienti per la comprensione degli argomenti del programma d'esame?	3,0	3
B3	Il carico di studio dell'insegnamento è proporzionato ai crediti assegnati?	3,0	3
B4	Il materiale didattico (indicato e disponibile) è adeguato per lo studio della materia?	3,3	4
B5	Le modalità di esame sono state definite in modo chiaro?	3,1	4
B6	Gli orari di svolgimento di lezioni, esercitazioni e altre eventuali attività didattiche sono rispettati?	3,6	4
B7	Il docente stimola / motiva l'interesse verso la disciplina?	3,0	3
B8	Il docente espone gli argomenti in modo chiaro?	3,0	3
B9	Le attività didattiche integrative (esercitazioni, tutorati, laboratori, etc.) sono utili all'apprendimento della materia?	3,3	3
B10	L'insegnamento è stato svolto in maniera coerente con quanto dichiarato sul sito Web del corso di studio?	3,4	3
B11	Il docente è reperibile per chiarimenti e spiegazioni?	3,5	nd
BS01	E' interessato/a agli argomenti trattati nel corso di insegnamento?	3,2	nd
BS02	Giudizio complessivo sull'insegnamento	3,1	3

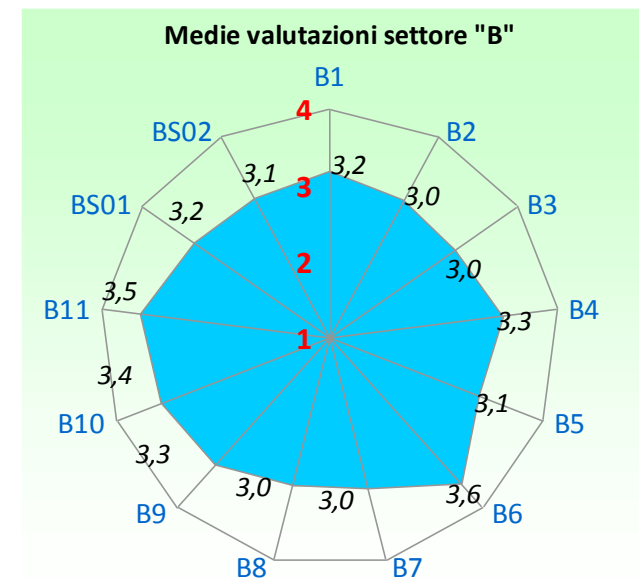
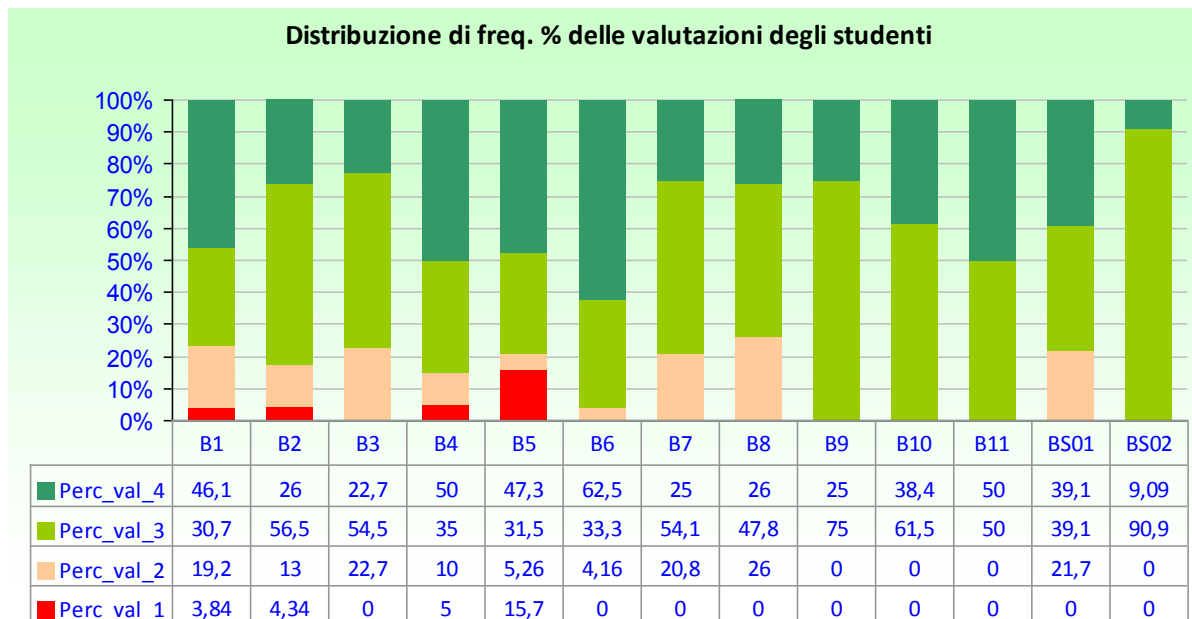

Prof. **MARIO GABRIELE**

LEGENDA VALUTAZIONI ==> 1=giudizio totalmente negativo 2 = più no che si 3= più si che no 4 = giudizio totalmente positivo
 B1: 1= frequenza minore del 25%; 2= frequenza minore della metà; 3= frequenza oltre la metà; 4=frequenza completa
 B3: 1= carico di studio eccessivo; 2=elevato; 3= adeguato; 4= ridotto (1CFU = 25 ore di lavoro di apprendimento, di cui 2/3 individuale)

num. questionari: **17**

		Media valutazioni	Moda
B1	La mia presenza alle lezioni è stata:	3,4	4
B2	Le conoscenze preliminari possedute sono risultate sufficienti per la comprensione degli argomenti del programma d'esame?	3,2	3
B3	Il carico di studio dell'insegnamento è proporzionato ai crediti assegnati?	3,0	3
B4	Il materiale didattico (indicato e disponibile) è adeguato per lo studio della materia?	3,6	4
B5	Le modalità di esame sono state definite in modo chiaro?	2,9	3
B6	Gli orari di svolgimento di lezioni, esercitazioni e altre eventuali attività didattiche sono rispettati?	3,8	4
B7	Il docente stimola / motiva l'interesse verso la disciplina?	3,8	4
B8	Il docente espone gli argomenti in modo chiaro?	3,9	4
B9	Le attività didattiche integrative (esercitazioni, tutorati, laboratori, etc.) sono utili all'apprendimento della materia?	2,8	3
B10	L'insegnamento è stato svolto in maniera coerente con quanto dichiarato sul sito Web del corso di studio?	3,3	3
B11	Il docente è reperibile per chiarimenti e spiegazioni?	3,8	4
BS01	E' interessato/a agli argomenti trattati nel corso di insegnamento?	3,5	nd
BS02	Giudizio complessivo sull'insegnamento	3,7	4

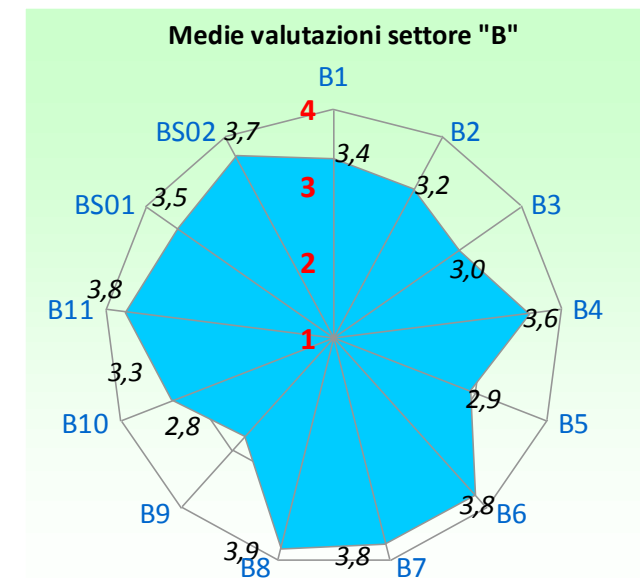
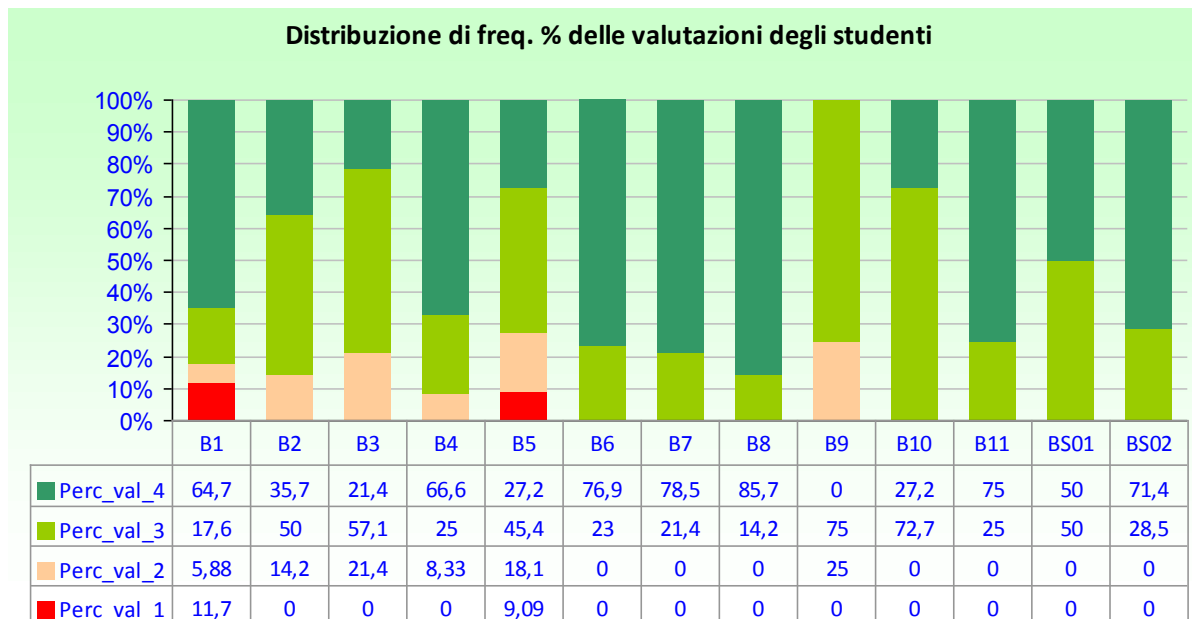

Prof. MARCO NARDI

LEGENDA VALUTAZIONI ==> 1=giudizio totalmente negativo 2 = più no che si 3= più si che no 4 = giudizio totalmente positivo
 B1: 1= frequenza minore del 25%; 2= frequenza minore della metà; 3= frequenza oltre la metà; 4=frequenza completa
 B3: 1= carico di studio eccessivo; 2=elevato; 3= adeguato; 4= ridotto (1CFU = 25 ore di lavoro di apprendimento, di cui 2/3 individuale)

num. questionari: 28

		Media valutazioni	Moda
B1	La mia presenza alle lezioni è stata:	3,0	4
B2	Le conoscenze preliminari possedute sono risultate sufficienti per la comprensione degli argomenti del programma d'esame?	2,8	3
B3	Il carico di studio dell'insegnamento è proporzionato ai crediti assegnati?	2,8	3
B4	Il materiale didattico (indicato e disponibile) è adeguato per lo studio della materia?	3,1	3
B5	Le modalità di esame sono state definite in modo chiaro?	3,0	nd
B6	Gli orari di svolgimento di lezioni, esercitazioni e altre eventuali attività didattiche sono rispettati?	3,8	4
B7	Il docente stimola / motiva l'interesse verso la disciplina?	3,0	3
B8	Il docente espone gli argomenti in modo chiaro?	3,3	4
B9	Le attività didattiche integrative (esercitazioni, tutorati, laboratori, etc.) sono utili all'apprendimento della materia?	3,0	3
B10	L'insegnamento è stato svolto in maniera coerente con quanto dichiarato sul sito Web del corso di studio?	3,5	4
B11	Il docente è reperibile per chiarimenti e spiegazioni?	3,6	4
BS01	E' interessato/a agli argomenti trattati nel corso di insegnamento?	3,1	nd
BS02	Giudizio complessivo sull'insegnamento	3,3	3

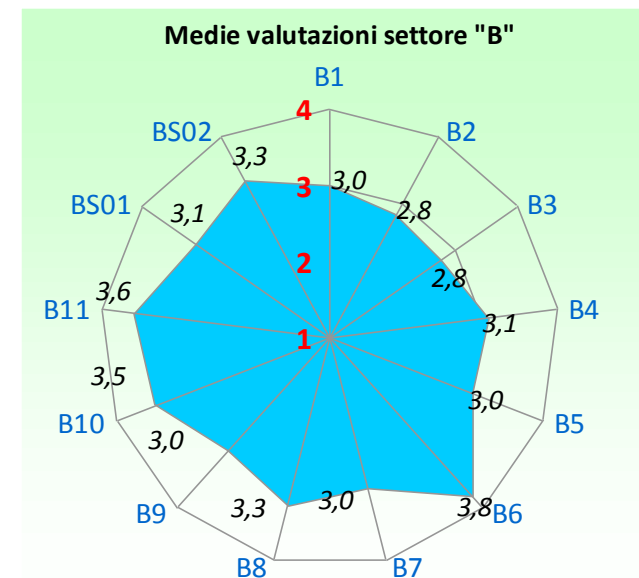
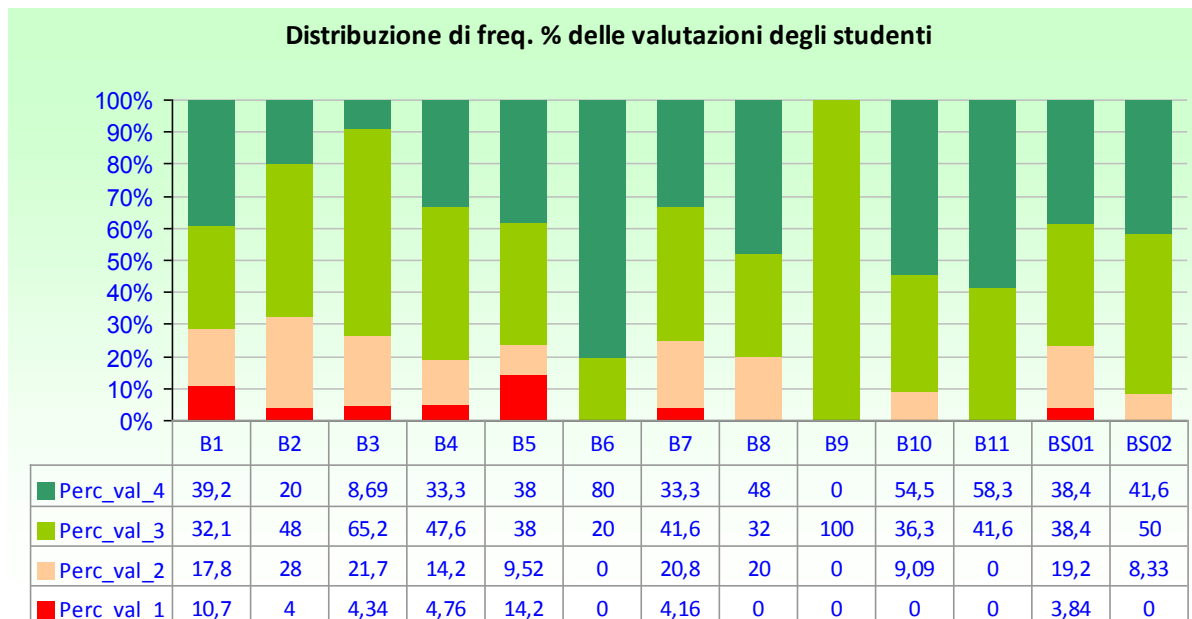

Prof. STEFANO SELLARI FRANCESCHINI

LEGENDA VALUTAZIONI ==> 1=giudizio totalmente negativo 2 = più no che si 3= più si che no 4 = giudizio totalmente positivo
 B1: 1= frequenza minore del 25%; 2= frequenza minore della metà; 3= frequenza oltre la metà; 4=frequenza completa
 B3: 1= carico di studio eccessivo; 2=elevato; 3= adeguato; 4= ridotto (1CFU = 25 ore di lavoro di apprendimento, di cui 2/3 individuale)

num. questionari: 10

		Media valutazioni	Moda
B1	La mia presenza alle lezioni è stata:	3,0	3
B2	Le conoscenze preliminari possedute sono risultate sufficienti per la comprensione degli argomenti del programma d'esame?	3,1	3
B3	Il carico di studio dell'insegnamento è proporzionato ai crediti assegnati?	3,0	3
B4	Il materiale didattico (indicato e disponibile) è adeguato per lo studio della materia?	3,5	nd
B5	Le modalità di esame sono state definite in modo chiaro?	3,0	4
B6	Gli orari di svolgimento di lezioni, esercitazioni e altre eventuali attività didattiche sono rispettati?	3,7	4
B7	Il docente stimola / motiva l'interesse verso la disciplina?	3,6	4
B8	Il docente espone gli argomenti in modo chiaro?	3,4	3
B9	Le attività didattiche integrative (esercitazioni, tutorati, laboratori, etc.) sono utili all'apprendimento della materia?	3,3	3
B10	L'insegnamento è stato svolto in maniera coerente con quanto dichiarato sul sito Web del corso di studio?	3,8	4
B11	Il docente è reperibile per chiarimenti e spiegazioni?	3,5	nd
BS01	E' interessato/a agli argomenti trattati nel corso di insegnamento?	3,3	nd
BS02	Giudizio complessivo sull'insegnamento	3,5	nd

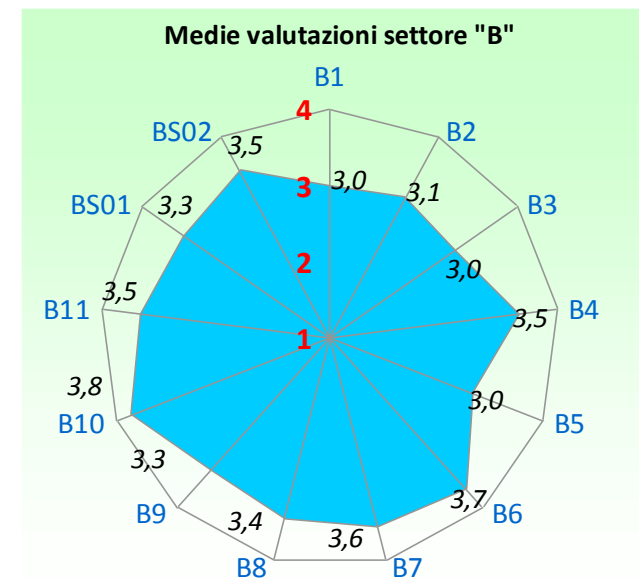
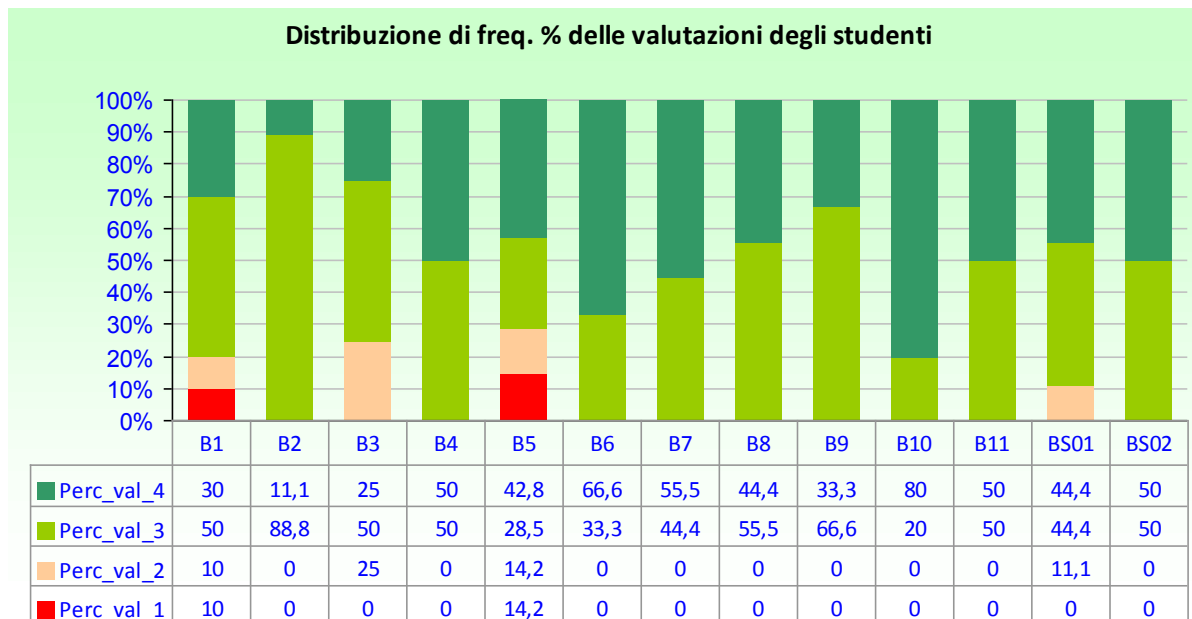

Prof. STEFANO
BERRETTINI

num. questionari: 19

LEGENDA VALUTAZIONI ==> 1=giudizio totalmente negativo 2 = più no che si 3= più si che no 4 = giudizio totalmente positivo
B1: 1= frequenza minore del 25%; 2= frequenza minore della metà; 3= frequenza oltre la metà; 4=frequenza completa
B3: 1= carico di studio eccessivo; 2=elevato; 3= adeguato; 4= ridotto (1CFU = 25 ore di lavoro di apprendimento, di cui 2/3 individuale)

		Media valutazioni	Moda
B1	La mia presenza alle lezioni è stata:	3,5	4
B2	Le conoscenze preliminari possedute sono risultate sufficienti per la comprensione degli argomenti del programma d'esame?	2,5	2
B3	Il carico di studio dell'insegnamento è proporzionato ai crediti assegnati?	2,4	2
B4	Il materiale didattico (indicato e disponibile) è adeguato per lo studio della materia?	2,1	2
B5	Le modalità di esame sono state definite in modo chiaro?	2,3	2
B6	Gli orari di svolgimento di lezioni, esercitazioni e altre eventuali attività didattiche sono rispettati?	3,1	3
B7	Il docente stimola / motiva l'interesse verso la disciplina?	2,5	2
B8	Il docente espone gli argomenti in modo chiaro?	2,5	3
B9	Le attività didattiche integrative (esercitazioni, tutorati, laboratori, etc.) sono utili all'apprendimento della materia?	3,3	4
B10	L'insegnamento è stato svolto in maniera coerente con quanto dichiarato sul sito Web del corso di studio?	2,9	3
B11	Il docente è reperibile per chiarimenti e spiegazioni?	3,1	3
BS01	E' interessato/a agli argomenti trattati nel corso di insegnamento?	2,6	3
BS02	Giudizio complessivo sull'insegnamento	2,5	3

Distribuzione di freq. % delle valutazioni degli studenti

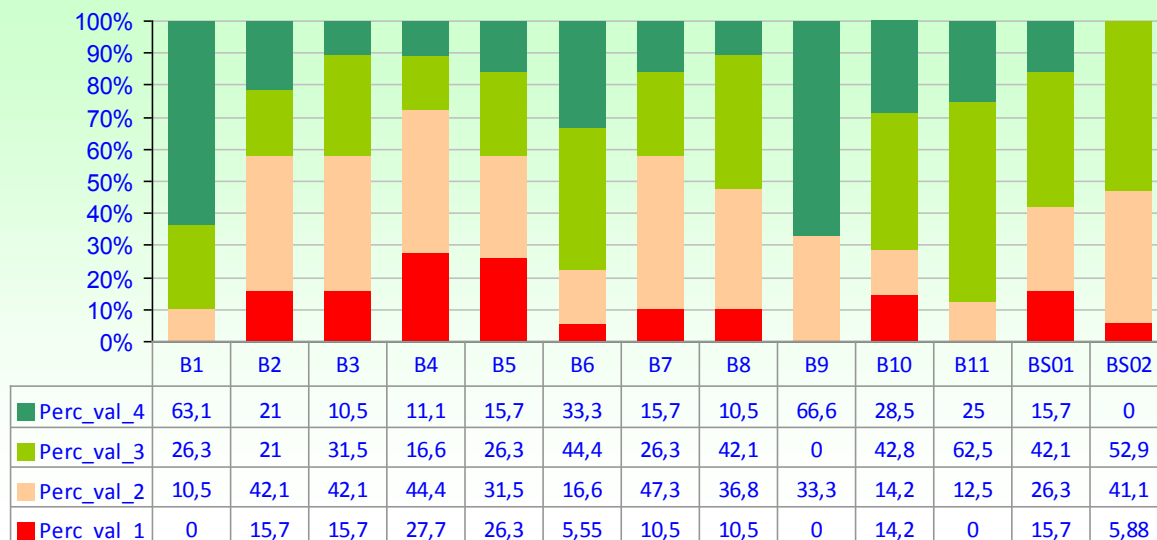

Medie valutazioni settore "B"

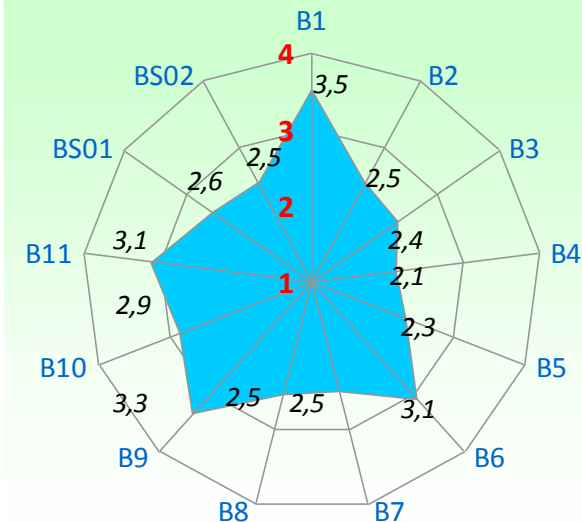

Prof. MARCO NARDI

LEGENDA VALUTAZIONI ==> 1=giudizio totalmente negativo 2 = più no che si 3= più si che no 4 = giudizio totalmente positivo
 B1: 1= frequenza minore del 25%; 2= frequenza minore della metà; 3= frequenza oltre la metà; 4=frequenza completa
 B3: 1= carico di studio eccessivo; 2=elevato; 3= adeguato; 4= ridotto (1CFU = 25 ore di lavoro di apprendimento, di cui 2/3 individuale)

num. questionari: 17

		Media valutazioni	Moda
B1	La mia presenza alle lezioni è stata:	2,6	2
B2	Le conoscenze preliminari possedute sono risultate sufficienti per la comprensione degli argomenti del programma d'esame?	2,2	2
B3	Il carico di studio dell'insegnamento è proporzionato ai crediti assegnati?	2,3	3
B4	Il materiale didattico (indicato e disponibile) è adeguato per lo studio della materia?	2,2	nd
B5	Le modalità di esame sono state definite in modo chiaro?	2,5	2
B6	Gli orari di svolgimento di lezioni, esercitazioni e altre eventuali attività didattiche sono rispettati?	3,1	3
B7	Il docente stimola / motiva l'interesse verso la disciplina?	2,4	3
B8	Il docente espone gli argomenti in modo chiaro?	2,6	3
B9	Le attività didattiche integrative (esercitazioni, tutorati, laboratori, etc.) sono utili all'apprendimento della materia?	2,3	nd
B10	L'insegnamento è stato svolto in maniera coerente con quanto dichiarato sul sito Web del corso di studio?	2,8	2
B11	Il docente è reperibile per chiarimenti e spiegazioni?	2,4	2
BS01	E' interessato/a agli argomenti trattati nel corso di insegnamento?	2,1	1
BS02	Giudizio complessivo sull'insegnamento	2,5	3

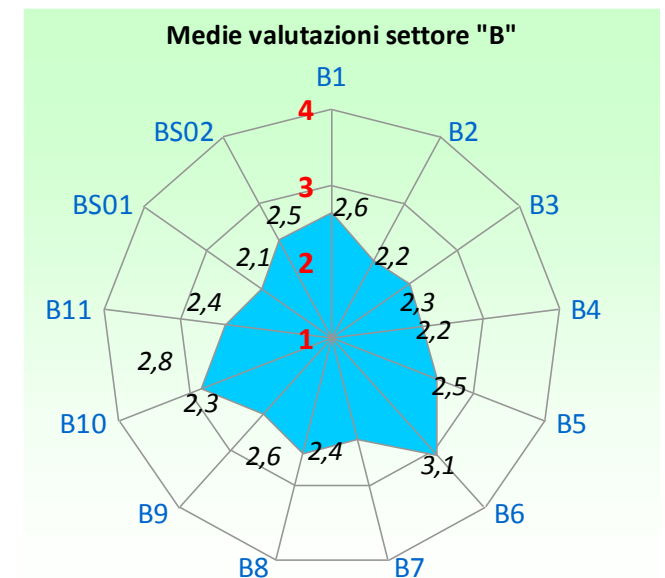
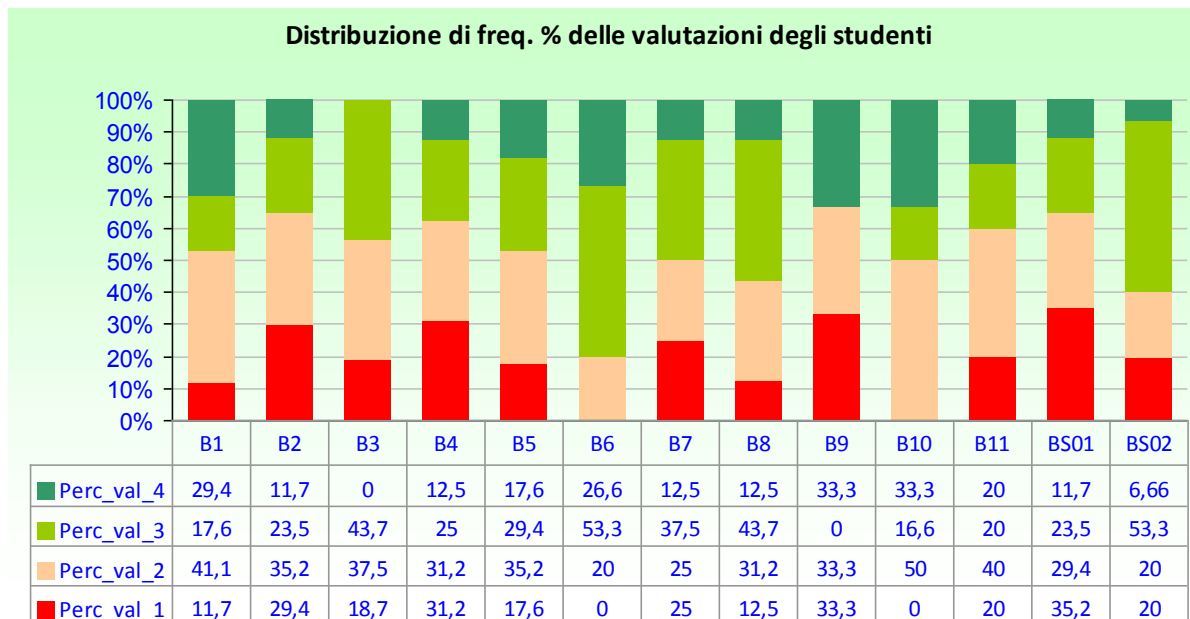

Prof. STEFANO BERRETTINI

LEGENDA VALUTAZIONI ==> 1=giudizio totalmente negativo 2 = più no che si 3= più si che no 4 = giudizio totalmente positivo
 B1: 1= frequenza minore del 25%; 2= frequenza minore della metà; 3= frequenza oltre la metà; 4=frequenza completa
 B3: 1= carico di studio eccessivo; 2=elevato; 3= adeguato; 4= ridotto (1CFU = 25 ore di lavoro di apprendimento, di cui 2/3 individuale)

num. questionari: 8

		Media valutazioni	Moda
B1	La mia presenza alle lezioni è stata:	3,6	4
B2	Le conoscenze preliminari possedute sono risultate sufficienti per la comprensione degli argomenti del programma d'esame?	2,8	2
B3	Il carico di studio dell'insegnamento è proporzionato ai crediti assegnati?	2,1	2
B4	Il materiale didattico (indicato e disponibile) è adeguato per lo studio della materia?	1,5	1
B5	Le modalità di esame sono state definite in modo chiaro?	2,3	3
B6	Gli orari di svolgimento di lezioni, esercitazioni e altre eventuali attività didattiche sono rispettati?	2,6	3
B7	Il docente stimola / motiva l'interesse verso la disciplina?	1,8	1
B8	Il docente espone gli argomenti in modo chiaro?	2,3	2
B9	Le attività didattiche integrative (esercitazioni, tutorati, laboratori, etc.) sono utili all'apprendimento della materia?	2,0	nd
B10	L'insegnamento è stato svolto in maniera coerente con quanto dichiarato sul sito Web del corso di studio?	2,6	3
B11	Il docente è reperibile per chiarimenti e spiegazioni?	2,6	2
BS01	E' interessato/a agli argomenti trattati nel corso di insegnamento?	2,1	2
BS02	Giudizio complessivo sull'insegnamento	2,1	2

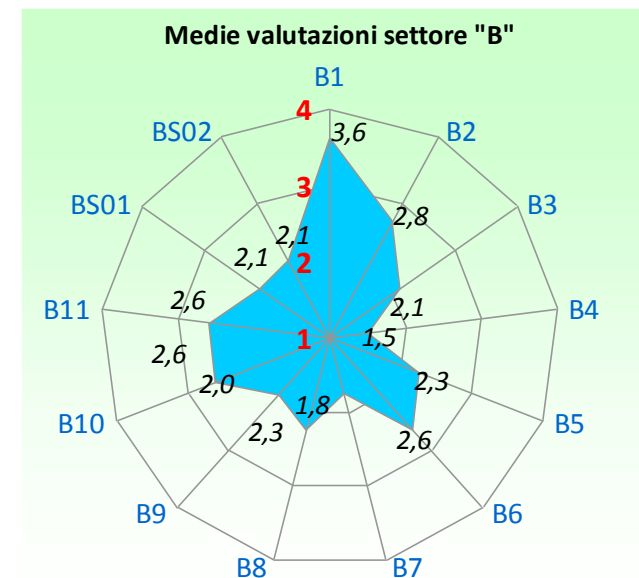
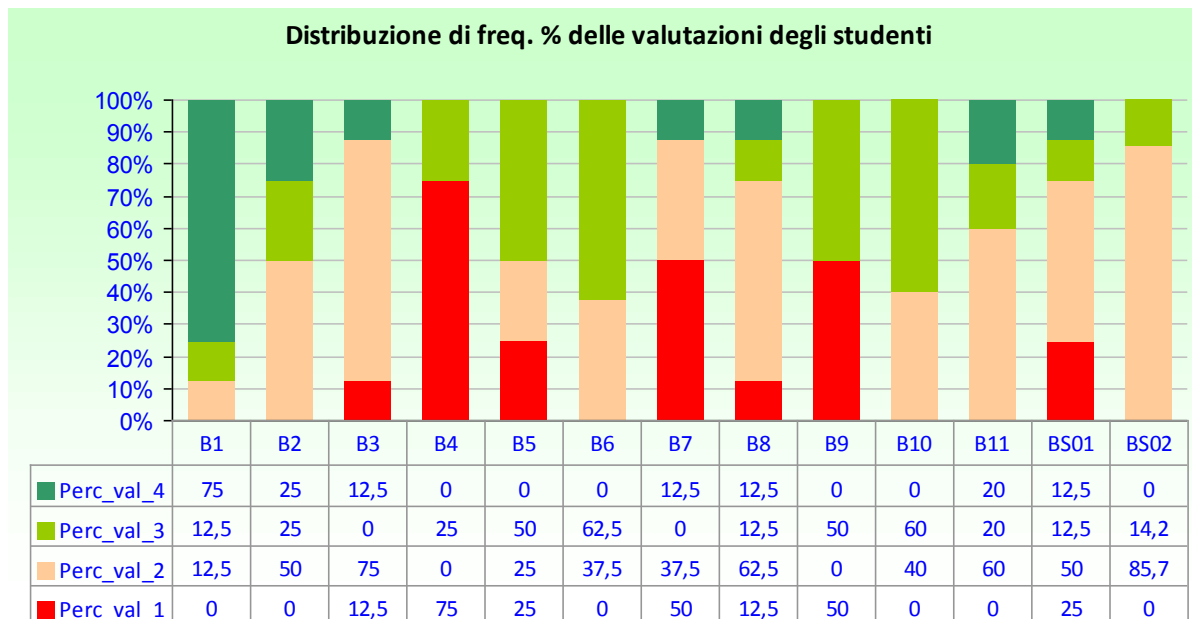

Prof. ALDO CLERICO

LEGENDA VALUTAZIONI ==> 1=giudizio totalmente negativo 2 = più no che si 3= più si che no 4 = giudizio totalmente positivo
 B1: 1= frequenza minore del 25%; 2= frequenza minore della metà; 3= frequenza oltre la metà; 4=frequenza completa
 B3: 1= carico di studio eccessivo; 2=elevato; 3= adeguato; 4= ridotto (1CFU = 25 ore di lavoro di apprendimento, di cui 2/3 individuale)

num. questionari: 33

		Media valutazioni	Moda
B1	La mia presenza alle lezioni è stata:	3,4	4
B2	Le conoscenze preliminari possedute sono risultate sufficienti per la comprensione degli argomenti del programma d'esame?	2,9	3
B3	Il carico di studio dell'insegnamento è proporzionato ai crediti assegnati?	3,2	3
B4	Il materiale didattico (indicato e disponibile) è adeguato per lo studio della materia?	2,9	4
B5	Le modalità di esame sono state definite in modo chiaro?	3,3	4
B6	Gli orari di svolgimento di lezioni, esercitazioni e altre eventuali attività didattiche sono rispettati?	3,8	4
B7	Il docente stimola / motiva l'interesse verso la disciplina?	3,3	4
B8	Il docente espone gli argomenti in modo chiaro?	3,3	4
B9	Le attività didattiche integrative (esercitazioni, tutorati, laboratori, etc.) sono utili all'apprendimento della materia?	2,6	nd
B10	L'insegnamento è stato svolto in maniera coerente con quanto dichiarato sul sito Web del corso di studio?	3,5	4
B11	Il docente è reperibile per chiarimenti e spiegazioni?	3,6	4
BS01	E' interessato/a agli argomenti trattati nel corso di insegnamento?	2,9	3
BS02	Giudizio complessivo sull'insegnamento	3,3	3

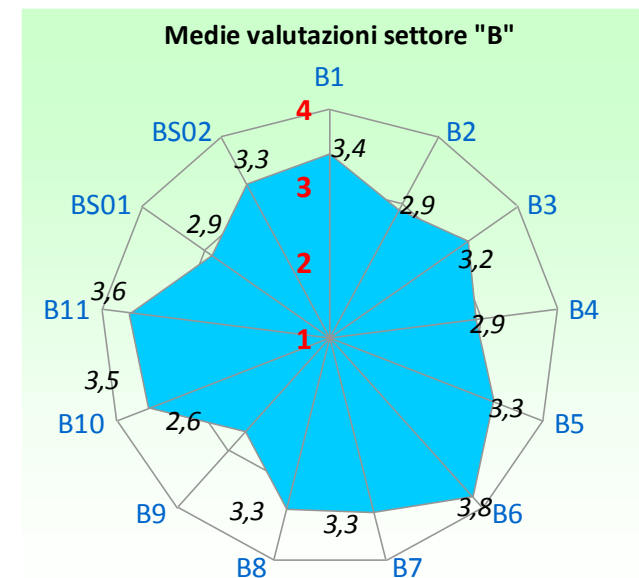
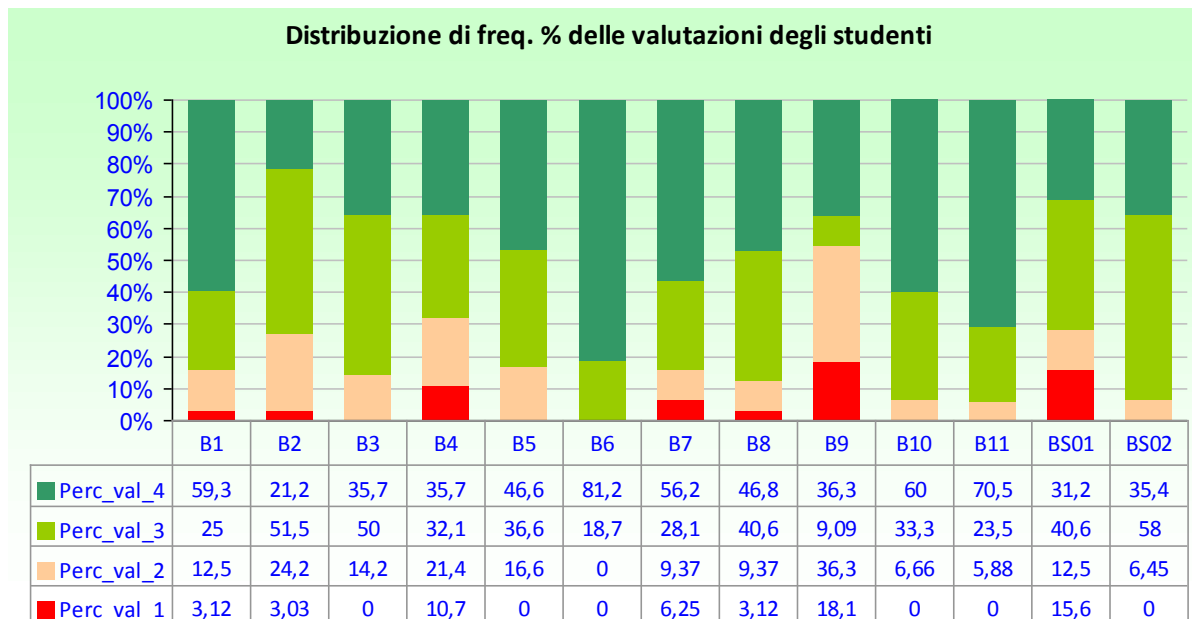

Prof. LUCIA
MIGLIORE

num. questionari: **42**

LEGENDA VALUTAZIONI ==> 1=giudizio totalmente negativo 2 = più no che si 3= più si che no 4 = giudizio totalmente positivo
B1: 1= frequenza minore del 25%; 2= frequenza minore della metà; 3= frequenza oltre la metà; 4=frequenza completa
B3: 1= carico di studio eccessivo; 2=elevato; 3= adeguato; 4= ridotto (1CFU = 25 ore di lavoro di apprendimento, di cui 2/3 individuale)

		Media valutazioni	Moda
B1	La mia presenza alle lezioni è stata:	3,3	4
B2	Le conoscenze preliminari possedute sono risultate sufficienti per la comprensione degli argomenti del programma d'esame?	3,5	4
B3	Il carico di studio dell'insegnamento è proporzionato ai crediti assegnati?	3,2	3
B4	Il materiale didattico (indicato e disponibile) è adeguato per lo studio della materia?	3,1	3
B5	Le modalità di esame sono state definite in modo chiaro?	3,2	4
B6	Gli orari di svolgimento di lezioni, esercitazioni e altre eventuali attività didattiche sono rispettati?	3,7	4
B7	Il docente stimola / motiva l'interesse verso la disciplina?	2,7	3
B8	Il docente espone gli argomenti in modo chiaro?	3,2	nd
B9	Le attività didattiche integrative (esercitazioni, tutorati, laboratori, etc.) sono utili all'apprendimento della materia?	3,0	nd
B10	L'insegnamento è stato svolto in maniera coerente con quanto dichiarato sul sito Web del corso di studio?	3,4	4
B11	Il docente è reperibile per chiarimenti e spiegazioni?	3,5	4
BS01	E' interessato/a agli argomenti trattati nel corso di insegnamento?	3,1	nd
BS02	Giudizio complessivo sull'insegnamento	3,1	3

Distribuzione di freq. % delle valutazioni degli studenti

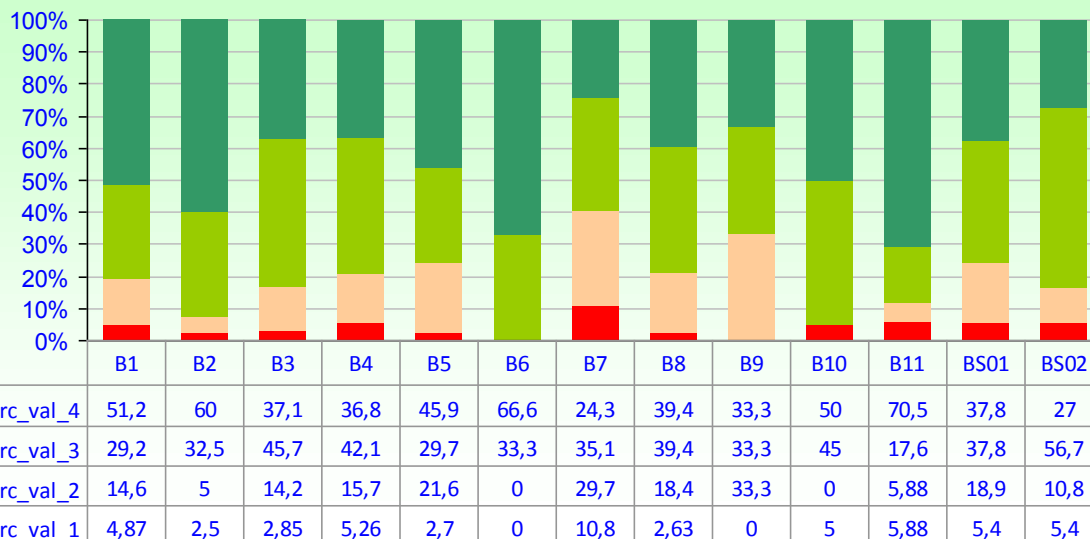

Medie valutazioni settore "B"

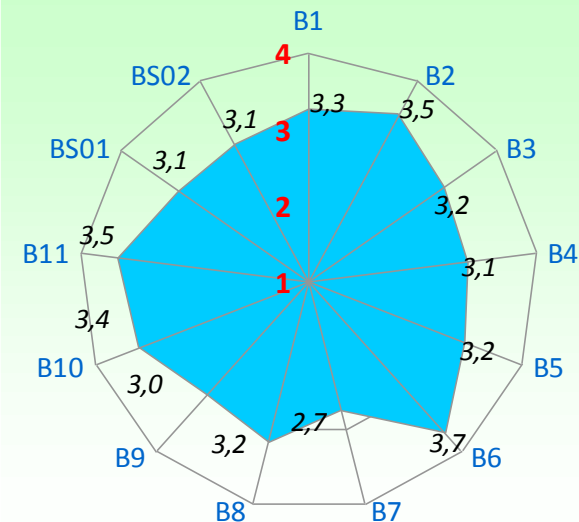

Prof. LAURA
CAPONI

num. questionari: 30

LEGENDA VALUTAZIONI ==> 1=giudizio totalmente negativo 2 = più no che si 3= più si che no 4 = giudizio totalmente positivo
B1: 1= frequenza minore del 25%; 2= frequenza minore della metà; 3= frequenza oltre la metà; 4=frequenza completa
B3: 1= carico di studio eccessivo; 2=elevato; 3= adeguato; 4= ridotto (1CFU = 25 ore di lavoro di apprendimento, di cui 2/3 individuale)

		Media valutazioni	Moda
B1	La mia presenza alle lezioni è stata:	3,5	4
B2	Le conoscenze preliminari possedute sono risultate sufficienti per la comprensione degli argomenti del programma d'esame?	3,4	4
B3	Il carico di studio dell'insegnamento è proporzionato ai crediti assegnati?	3,3	3
B4	Il materiale didattico (indicato e disponibile) è adeguato per lo studio della materia?	2,8	3
B5	Le modalità di esame sono state definite in modo chiaro?	3,3	nd
B6	Gli orari di svolgimento di lezioni, esercitazioni e altre eventuali attività didattiche sono rispettati?	3,8	4
B7	Il docente stimola / motiva l'interesse verso la disciplina?	3,4	4
B8	Il docente espone gli argomenti in modo chiaro?	3,8	4
B9	Le attività didattiche integrative (esercitazioni, tutorati, laboratori, etc.) sono utili all'apprendimento della materia?	2,9	4
B10	L'insegnamento è stato svolto in maniera coerente con quanto dichiarato sul sito Web del corso di studio?	3,5	4
B11	Il docente è reperibile per chiarimenti e spiegazioni?	3,8	4
BS01	E' interessato/a agli argomenti trattati nel corso di insegnamento?	3,4	4
BS02	Giudizio complessivo sull'insegnamento	3,4	3

Distribuzione di freq. % delle valutazioni degli studenti

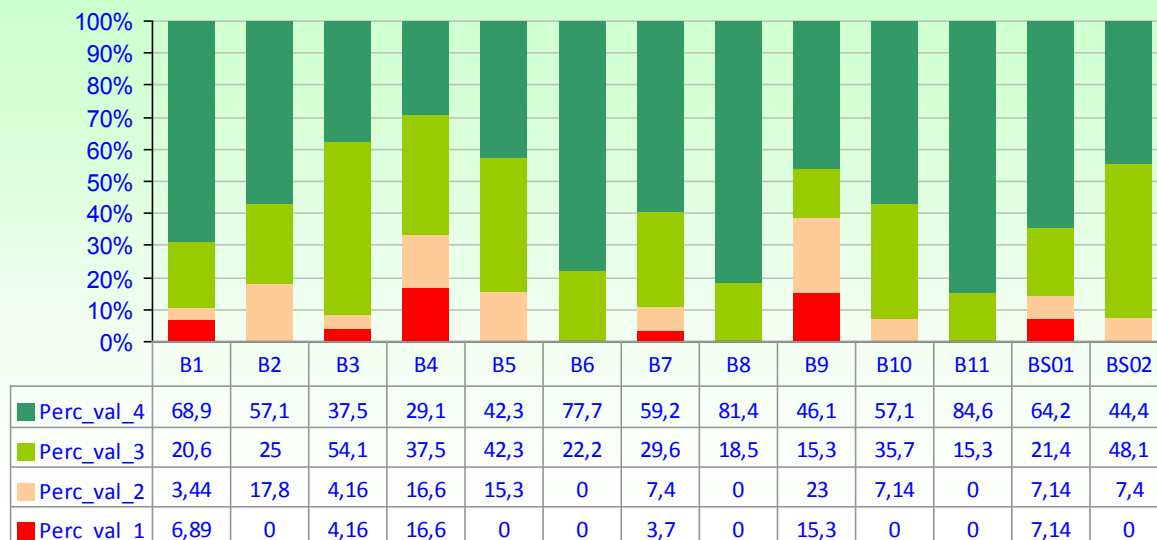

Medie valutazioni settore "B"

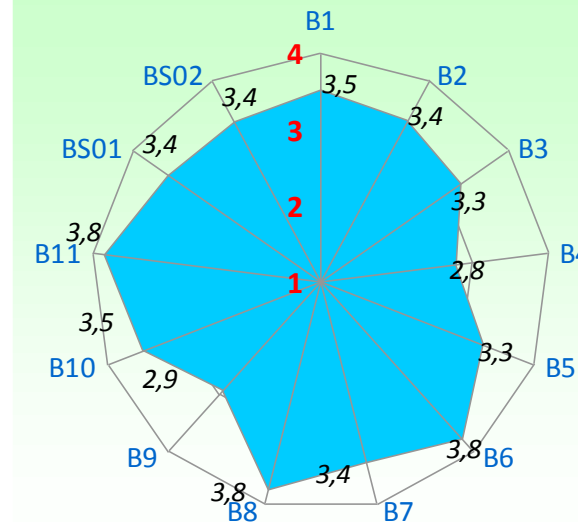

Prof. PIETRO PIETRINI

LEGENDA VALUTAZIONI ==> 1=giudizio totalmente negativo 2 = più no che si 3= più si che no 4 = giudizio totalmente positivo
 B1: 1= frequenza minore del 25%; 2= frequenza minore della metà; 3= frequenza oltre la metà; 4=frequenza completa
 B3: 1= carico di studio eccessivo; 2=elevato; 3= adeguato; 4= ridotto (1CFU = 25 ore di lavoro di apprendimento, di cui 2/3 individuale)

num. questionari: 44

		Media valutazioni	Moda
B1	La mia presenza alle lezioni è stata:	3,3	4
B2	Le conoscenze preliminari possedute sono risultate sufficienti per la comprensione degli argomenti del programma d'esame?	3,4	4
B3	Il carico di studio dell'insegnamento è proporzionato ai crediti assegnati?	3,3	3
B4	Il materiale didattico (indicato e disponibile) è adeguato per lo studio della materia?	3,1	3
B5	Le modalità di esame sono state definite in modo chiaro?	3,6	4
B6	Gli orari di svolgimento di lezioni, esercitazioni e altre eventuali attività didattiche sono rispettati?	3,8	4
B7	Il docente stimola / motiva l'interesse verso la disciplina?	3,6	4
B8	Il docente espone gli argomenti in modo chiaro?	3,7	4
B9	Le attività didattiche integrative (esercitazioni, tutorati, laboratori, etc.) sono utili all'apprendimento della materia?	3,1	4
B10	L'insegnamento è stato svolto in maniera coerente con quanto dichiarato sul sito Web del corso di studio?	3,6	4
B11	Il docente è reperibile per chiarimenti e spiegazioni?	3,5	4
BS01	E' interessato/a agli argomenti trattati nel corso di insegnamento?	3,5	4
BS02	Giudizio complessivo sull'insegnamento	3,5	3

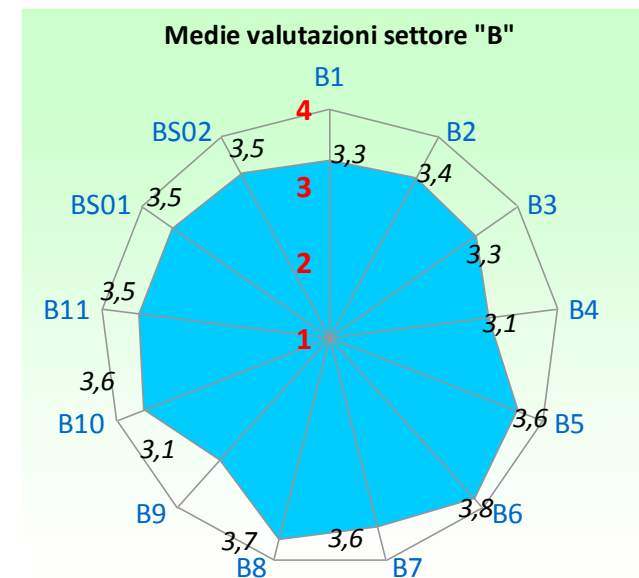
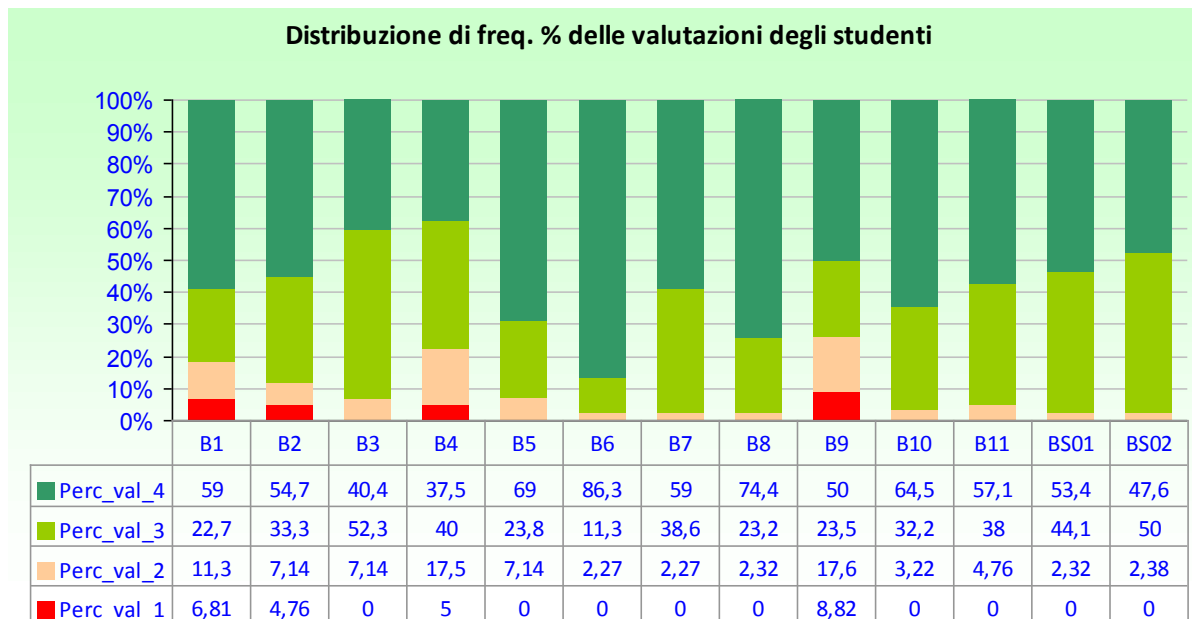

Prof. LUCIA MIGLIORE

LEGENDA VALUTAZIONI ==> 1=giudizio totalmente negativo 2 = più no che si 3= più si che no 4 = giudizio totalmente positivo
 B1: 1= frequenza minore del 25%; 2= frequenza minore della metà; 3= frequenza oltre la metà; 4=frequenza completa
 B3: 1= carico di studio eccessivo; 2=elevato; 3= adeguato; 4= ridotto (1CFU = 25 ore di lavoro di apprendimento, di cui 2/3 individuale)

num. questionari: 33

		Media valutazioni	Moda
B1	La mia presenza alle lezioni è stata:	3,2	4
B2	Le conoscenze preliminari possedute sono risultate sufficienti per la comprensione degli argomenti del programma d'esame?	3,4	4
B3	Il carico di studio dell'insegnamento è proporzionato ai crediti assegnati?	3,0	4
B4	Il materiale didattico (indicato e disponibile) è adeguato per lo studio della materia?	3,0	4
B5	Le modalità di esame sono state definite in modo chiaro?	3,2	3
B6	Gli orari di svolgimento di lezioni, esercitazioni e altre eventuali attività didattiche sono rispettati?	3,7	4
B7	Il docente stimola / motiva l'interesse verso la disciplina?	2,7	3
B8	Il docente espone gli argomenti in modo chiaro?	3,0	3
B9	Le attività didattiche integrative (esercitazioni, tutorati, laboratori, etc.) sono utili all'apprendimento della materia?	3,0	4
B10	L'insegnamento è stato svolto in maniera coerente con quanto dichiarato sul sito Web del corso di studio?	3,5	3
B11	Il docente è reperibile per chiarimenti e spiegazioni?	3,5	4
BS01	E' interessato/a agli argomenti trattati nel corso di insegnamento?	3,0	3
BS02	Giudizio complessivo sull'insegnamento	2,9	3

Distribuzione di freq. % delle valutazioni degli studenti

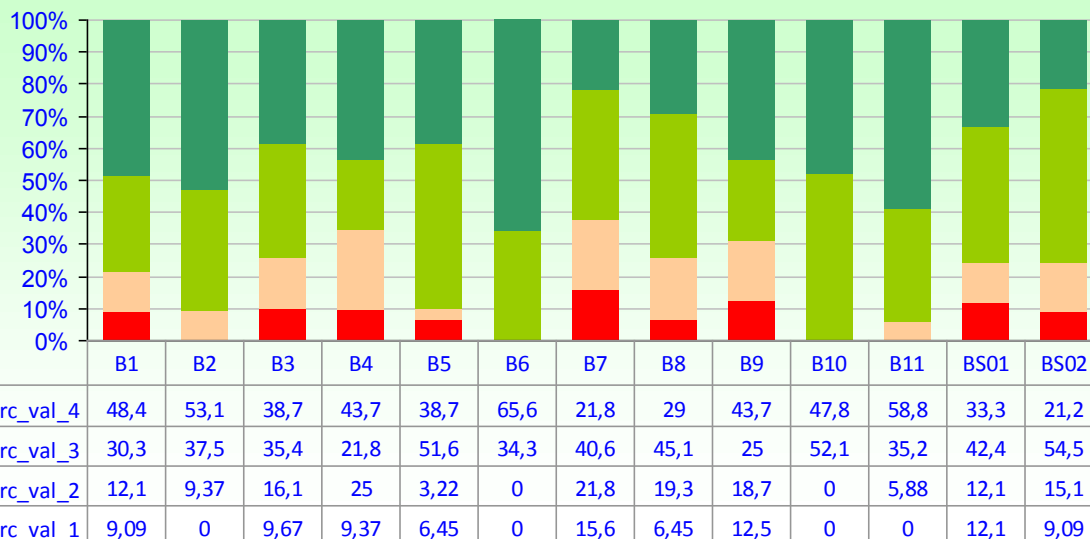

Medie valutazioni settore "B"

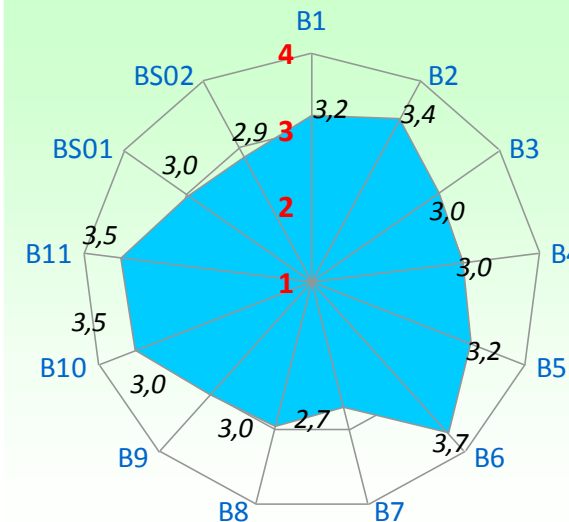

Prof. ALDO PAOLICCHI

LEGENDA VALUTAZIONI ==> 1=giudizio totalmente negativo 2 = più no che si 3= più si che no 4 = giudizio totalmente positivo
 B1: 1= frequenza minore del 25%; 2= frequenza minore della metà; 3= frequenza oltre la metà; 4=frequenza completa
 B3: 1= carico di studio eccessivo; 2=elevato; 3= adeguato; 4= ridotto (1CFU = 25 ore di lavoro di apprendimento, di cui 2/3 individuale)

num. questionari: 9

		Media valutazioni	Moda
B1	La mia presenza alle lezioni è stata:	2,2	1
B2	Le conoscenze preliminari possedute sono risultate sufficienti per la comprensione degli argomenti del programma d'esame?	2,8	2
B3	Il carico di studio dell'insegnamento è proporzionato ai crediti assegnati?	3,3	4
B4	Il materiale didattico (indicato e disponibile) è adeguato per lo studio della materia?	2,4	nd
B5	Le modalità di esame sono state definite in modo chiaro?	3,3	4
B6	Gli orari di svolgimento di lezioni, esercitazioni e altre eventuali attività didattiche sono rispettati?	2,8	2
B7	Il docente stimola / motiva l'interesse verso la disciplina?	2,3	2
B8	Il docente espone gli argomenti in modo chiaro?	2,5	nd
B9	Le attività didattiche integrative (esercitazioni, tutorati, laboratori, etc.) sono utili all'apprendimento della materia?	3,3	4
B10	L'insegnamento è stato svolto in maniera coerente con quanto dichiarato sul sito Web del corso di studio?	3,3	4
B11	Il docente è reperibile per chiarimenti e spiegazioni?	3,3	4
BS01	E' interessato/a agli argomenti trattati nel corso di insegnamento?	2,6	2
BS02	Giudizio complessivo sull'insegnamento	2,8	2

Distribuzione di freq. % delle valutazioni degli studenti

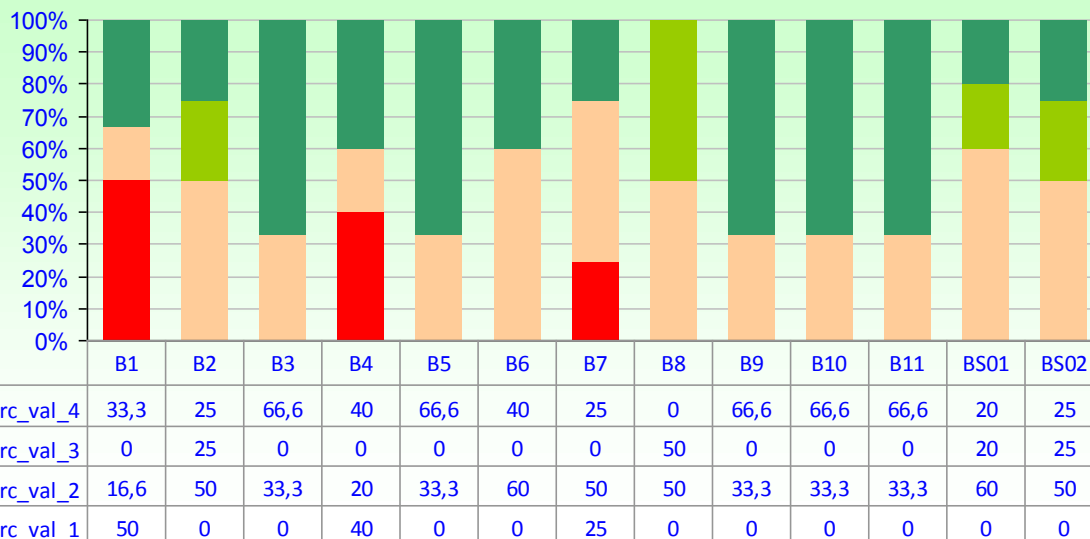

Medie valutazioni settore "B"

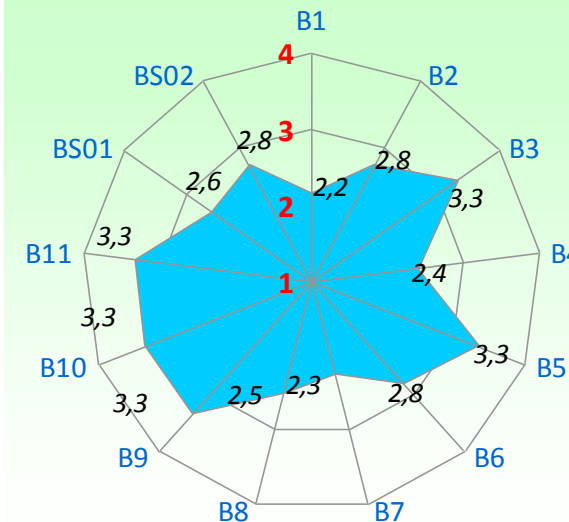

Prof. **OTTAVIO GIAMPIETRO**

num. questionari: 25

LEGENDA VALUTAZIONI ==> 1=giudizio totalmente negativo 2 = più no che si 3= più si che no 4 = giudizio totalmente positivo
B1: 1= frequenza minore del 25%; 2= frequenza minore della metà; 3= frequenza oltre la metà; 4=frequenza completa
B3: 1= carico di studio eccessivo; 2=elevato; 3= adeguato; 4= ridotto (1CFU = 25 ore di lavoro di apprendimento, di cui 2/3 individuale)

		Media valutazioni	Moda
B1	La mia presenza alle lezioni è stata:	3,2	4
B2	Le conoscenze preliminari possedute sono risultate sufficienti per la comprensione degli argomenti del programma d'esame?	3,3	3
B3	Il carico di studio dell'insegnamento è proporzionato ai crediti assegnati?	2,7	3
B4	Il materiale didattico (indicato e disponibile) è adeguato per lo studio della materia?	1,7	1
B5	Le modalità di esame sono state definite in modo chiaro?	2,5	2
B6	Gli orari di svolgimento di lezioni, esercitazioni e altre eventuali attività didattiche sono rispettati?	1,7	1
B7	Il docente stimola / motiva l'interesse verso la disciplina?	1,7	1
B8	Il docente espone gli argomenti in modo chiaro?	1,8	1
B9	Le attività didattiche integrative (esercitazioni, tutorati, laboratori, etc.) sono utili all'apprendimento della materia?	1,6	1
B10	L'insegnamento è stato svolto in maniera coerente con quanto dichiarato sul sito Web del corso di studio?	1,5	1
B11	Il docente è reperibile per chiarimenti e spiegazioni?	2,0	1
BS01	E' interessato/a agli argomenti trattati nel corso di insegnamento?	3,0	3
BS02	Giudizio complessivo sull'insegnamento	1,9	2

Distribuzione di freq. % delle valutazioni degli studenti

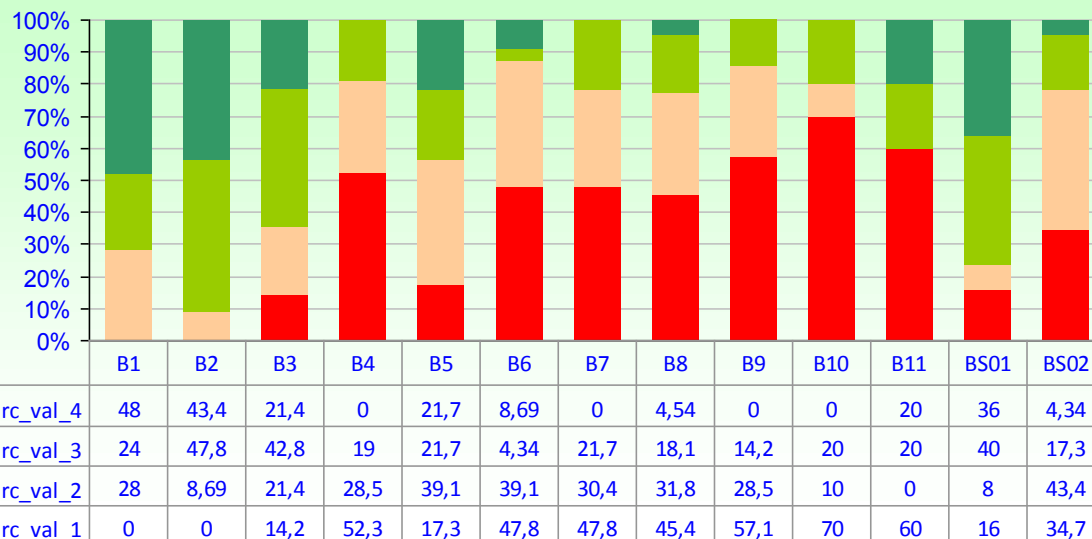

Medie valutazioni settore "B"

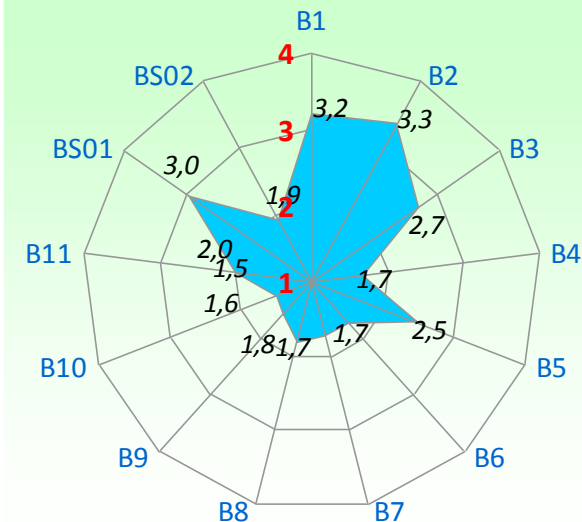

Prof. **GIAMPAOLO BERNINI**

num. questionari: **19**

LEGENDA VALUTAZIONI ==> 1=giudizio totalmente negativo 2 = più no che si 3= più si che no 4 = giudizio totalmente positivo
B1: 1= frequenza minore del 25%; 2= frequenza minore della metà; 3= frequenza oltre la metà; 4=frequenza completa
B3: 1= carico di studio eccessivo; 2=elevato; 3= adeguato; 4= ridotto (1CFU = 25 ore di lavoro di apprendimento, di cui 2/3 individuale)

		Media valutazioni	Moda
B1	La mia presenza alle lezioni è stata:	3,3	4
B2	Le conoscenze preliminari possedute sono risultate sufficienti per la comprensione degli argomenti del programma d'esame?	3,3	3
B3	Il carico di studio dell'insegnamento è proporzionato ai crediti assegnati?	2,8	3
B4	Il materiale didattico (indicato e disponibile) è adeguato per lo studio della materia?	2,5	3
B5	Le modalità di esame sono state definite in modo chiaro?	2,6	3
B6	Gli orari di svolgimento di lezioni, esercitazioni e altre eventuali attività didattiche sono rispettati?	3,1	3
B7	Il docente stimola / motiva l'interesse verso la disciplina?	3,1	3
B8	Il docente espone gli argomenti in modo chiaro?	3,2	3
B9	Le attività didattiche integrative (esercitazioni, tutorati, laboratori, etc.) sono utili all'apprendimento della materia?	2,5	nd
B10	L'insegnamento è stato svolto in maniera coerente con quanto dichiarato sul sito Web del corso di studio?	2,8	3
B11	Il docente è reperibile per chiarimenti e spiegazioni?	3,2	3
BS01	E' interessato/a agli argomenti trattati nel corso di insegnamento?	3,4	3
BS02	Giudizio complessivo sull'insegnamento	3,1	3

Distribuzione di freq. % delle valutazioni degli studenti

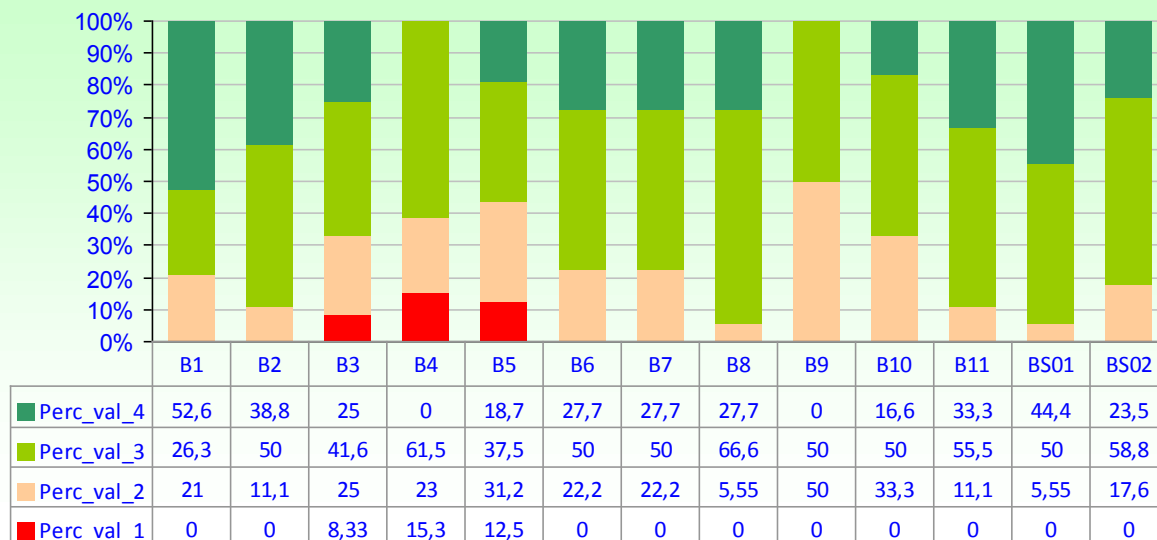

Medie valutazioni settore "B"

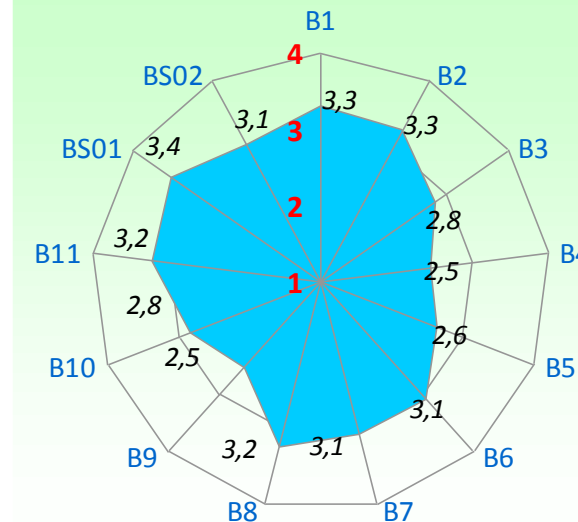

Prof. **ELEUTERIO FERRANNINI**

num. questionari: 12

LEGENDA VALUTAZIONI ==> 1=giudizio totalmente negativo 2 = più no che si 3= più si che no 4 = giudizio totalmente positivo
B1: 1= frequenza minore del 25%; 2= frequenza minore della metà; 3= frequenza oltre la metà; 4=frequenza completa
B3: 1= carico di studio eccessivo; 2=elevato; 3= adeguato; 4= ridotto (1CFU = 25 ore di lavoro di apprendimento, di cui 2/3 individuale)

		Media valutazioni	Moda
B1	La mia presenza alle lezioni è stata:	3,6	4
B2	Le conoscenze preliminari possedute sono risultate sufficienti per la comprensione degli argomenti del programma d'esame?	3,3	3
B3	Il carico di studio dell'insegnamento è proporzionato ai crediti assegnati?	2,5	3
B4	Il materiale didattico (indicato e disponibile) è adeguato per lo studio della materia?	2,5	2
B5	Le modalità di esame sono state definite in modo chiaro?	2,6	2
B6	Gli orari di svolgimento di lezioni, esercitazioni e altre eventuali attività didattiche sono rispettati?	3,0	3
B7	Il docente stimola / motiva l'interesse verso la disciplina?	2,8	nd
B8	Il docente espone gli argomenti in modo chiaro?	3,1	3
B9	Le attività didattiche integrative (esercitazioni, tutorati, laboratori, etc.) sono utili all'apprendimento della materia?	3,0	nd
B10	L'insegnamento è stato svolto in maniera coerente con quanto dichiarato sul sito Web del corso di studio?	2,7	3
B11	Il docente è reperibile per chiarimenti e spiegazioni?	3,3	3
BS01	E' interessato/a agli argomenti trattati nel corso di insegnamento?	3,4	nd
BS02	Giudizio complessivo sull'insegnamento	2,9	3

Distribuzione di freq. % delle valutazioni degli studenti

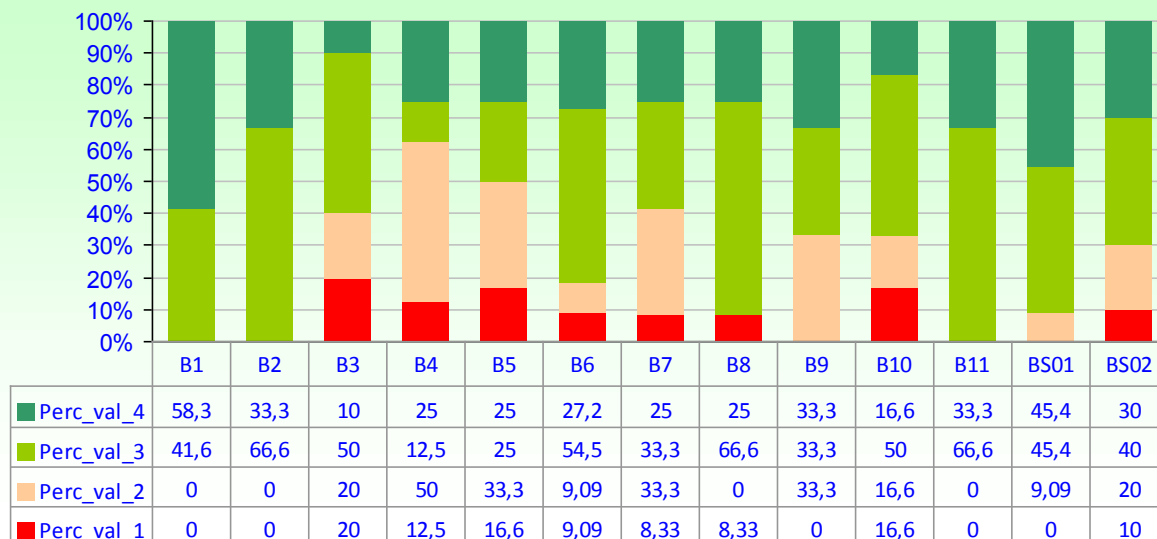

Medie valutazioni settore "B"

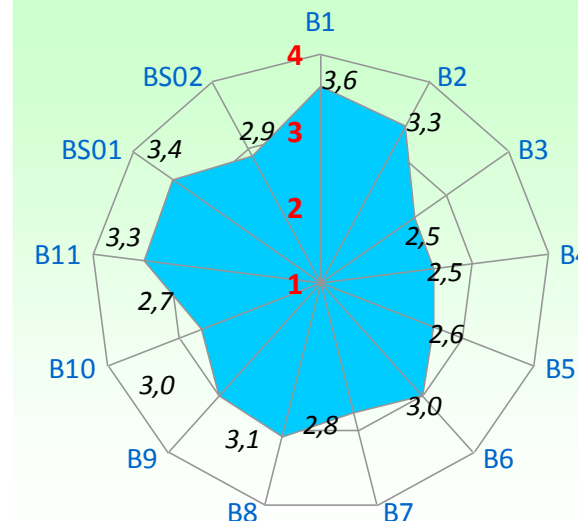

Prof. **RUDY FODDIS**

LEGENDA VALUTAZIONI ==> 1=giudizio totalmente negativo 2 = più no che si 3= più si che no 4 = giudizio totalmente positivo
 B1: 1= frequenza minore del 25%; 2= frequenza minore della metà; 3= frequenza oltre la metà; 4=frequenza completa
 B3: 1= carico di studio eccessivo; 2=elevato; 3= adeguato; 4= ridotto (1CFU = 25 ore di lavoro di apprendimento, di cui 2/3 individuale)

num. questionari: **37**

		Media valutazioni	Moda
B1	La mia presenza alle lezioni è stata:	3,5	4
B2	Le conoscenze preliminari possedute sono risultate sufficienti per la comprensione degli argomenti del programma d'esame?	2,7	2
B3	Il carico di studio dell'insegnamento è proporzionato ai crediti assegnati?	2,7	3
B4	Il materiale didattico (indicato e disponibile) è adeguato per lo studio della materia?	3,4	3
B5	Le modalità di esame sono state definite in modo chiaro?	3,3	4
B6	Gli orari di svolgimento di lezioni, esercitazioni e altre eventuali attività didattiche sono rispettati?	3,4	3
B7	Il docente stimola / motiva l'interesse verso la disciplina?	2,8	3
B8	Il docente espone gli argomenti in modo chiaro?	3,3	3
B9	Le attività didattiche integrative (esercitazioni, tutorati, laboratori, etc.) sono utili all'apprendimento della materia?	3,2	4
B10	L'insegnamento è stato svolto in maniera coerente con quanto dichiarato sul sito Web del corso di studio?	3,3	nd
B11	Il docente è reperibile per chiarimenti e spiegazioni?	3,6	4
BS01	E' interessato/a agli argomenti trattati nel corso di insegnamento?	2,6	2
BS02	Giudizio complessivo sull'insegnamento	3,0	3

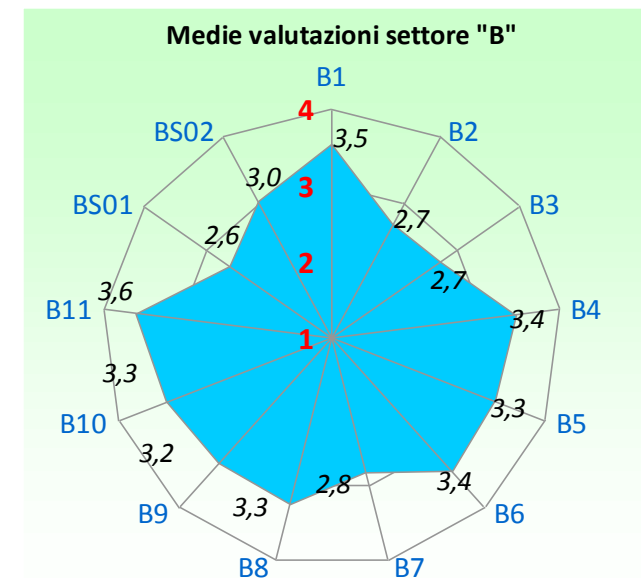
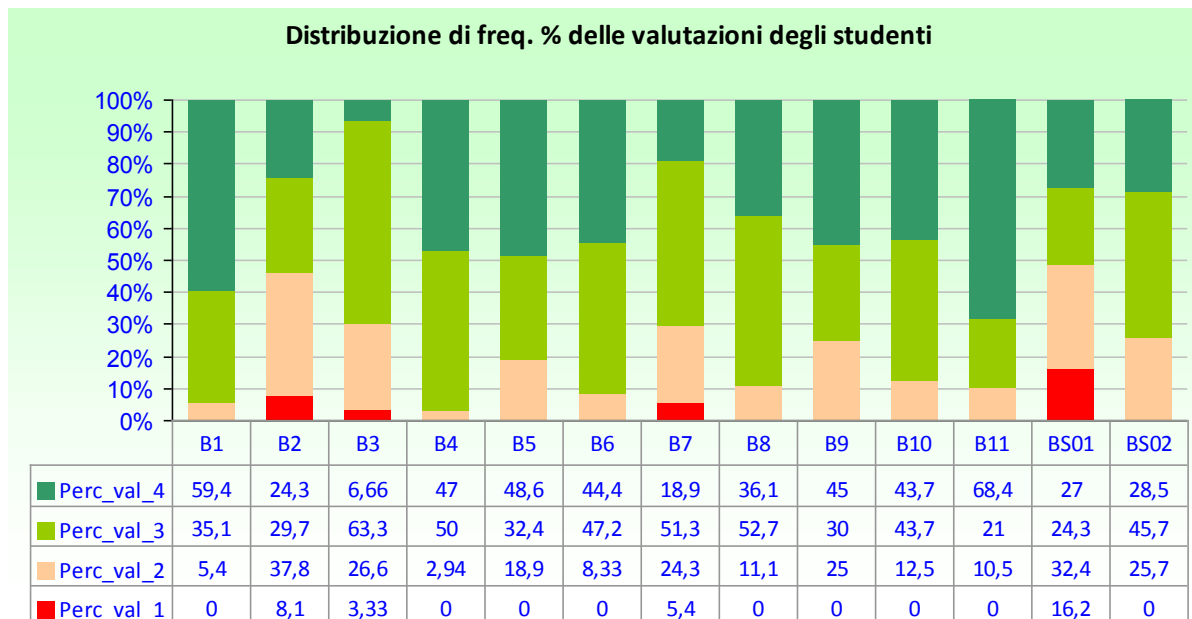

Prof. **RANIERI DOMENICI**

LEGENDA VALUTAZIONI ==> 1=giudizio totalmente negativo 2 = più no che si 3= più si che no 4 = giudizio totalmente positivo
 B1: 1= frequenza minore del 25%; 2= frequenza minore della metà; 3= frequenza oltre la metà; 4=frequenza completa
 B3: 1= carico di studio eccessivo; 2=elevato; 3= adeguato; 4= ridotto (1CFU = 25 ore di lavoro di apprendimento, di cui 2/3 individuale)

num. questionari: **23**

		Media valutazioni	Moda
B1	La mia presenza alle lezioni è stata:	2,9	2
B2	Le conoscenze preliminari possedute sono risultate sufficienti per la comprensione degli argomenti del programma d'esame?	3,2	3
B3	Il carico di studio dell'insegnamento è proporzionato ai crediti assegnati?	3,1	3
B4	Il materiale didattico (indicato e disponibile) è adeguato per lo studio della materia?	3,2	3
B5	Le modalità di esame sono state definite in modo chiaro?	2,9	3
B6	Gli orari di svolgimento di lezioni, esercitazioni e altre eventuali attività didattiche sono rispettati?	3,8	4
B7	Il docente stimola / motiva l'interesse verso la disciplina?	3,3	4
B8	Il docente espone gli argomenti in modo chiaro?	3,4	nd
B9	Le attività didattiche integrative (esercitazioni, tutorati, laboratori, etc.) sono utili all'apprendimento della materia?	3,8	4
B10	L'insegnamento è stato svolto in maniera coerente con quanto dichiarato sul sito Web del corso di studio?	3,5	nd
B11	Il docente è reperibile per chiarimenti e spiegazioni?	3,9	4
BS01	E' interessato/a agli argomenti trattati nel corso di insegnamento?	3,2	3
BS02	Giudizio complessivo sull'insegnamento	3,3	3

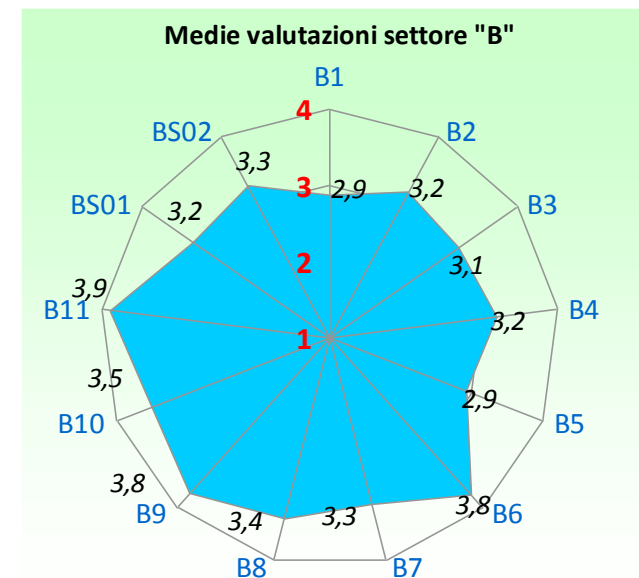
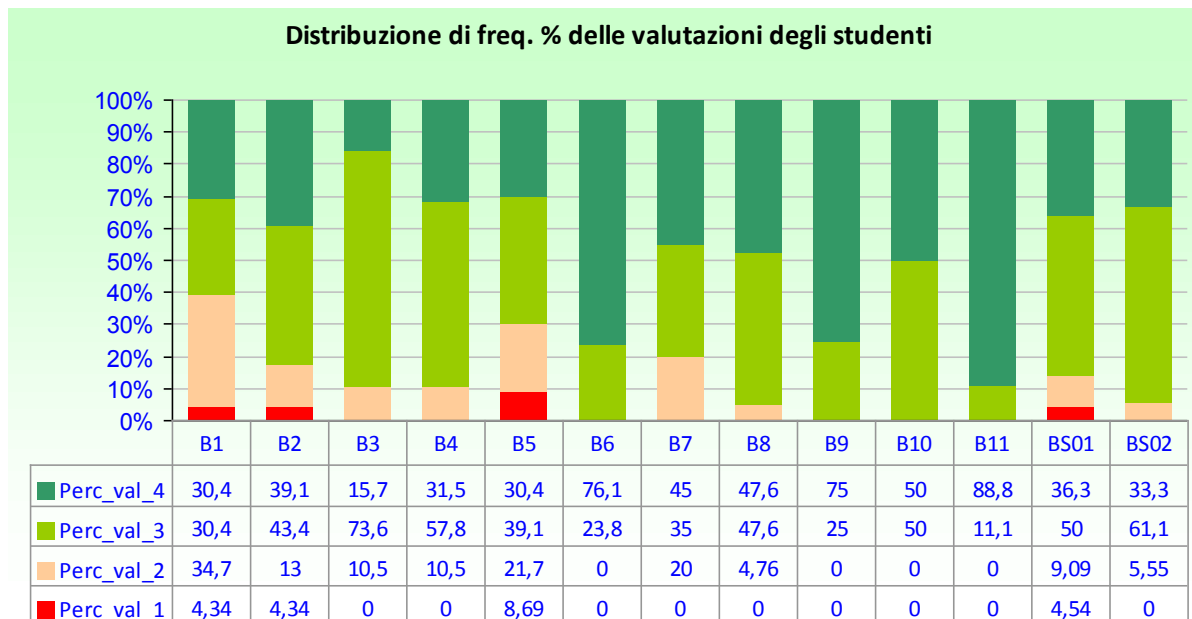

Prof. TERESA LOCCI

LEGENDA VALUTAZIONI ==> 1=giudizio totalmente negativo 2 = più no che si 3= più si che no 4 = giudizio totalmente positivo
 B1: 1= frequenza minore del 25%; 2= frequenza minore della metà; 3= frequenza oltre la metà; 4=frequenza completa
 B3: 1= carico di studio eccessivo; 2=elevato; 3= adeguato; 4= ridotto (1CFU = 25 ore di lavoro di apprendimento, di cui 2/3 individuale)

num. questionari: 32

		Media valutazioni	Moda
B1	La mia presenza alle lezioni è stata:	3,4	4
B2	Le conoscenze preliminari possedute sono risultate sufficienti per la comprensione degli argomenti del programma d'esame?	3,0	4
B3	Il carico di studio dell'insegnamento è proporzionato ai crediti assegnati?	3,0	3
B4	Il materiale didattico (indicato e disponibile) è adeguato per lo studio della materia?	2,8	3
B5	Le modalità di esame sono state definite in modo chiaro?	3,2	4
B6	Gli orari di svolgimento di lezioni, esercitazioni e altre eventuali attività didattiche sono rispettati?	3,2	4
B7	Il docente stimola / motiva l'interesse verso la disciplina?	1,9	nd
B8	Il docente espone gli argomenti in modo chiaro?	2,4	2
B9	Le attività didattiche integrative (esercitazioni, tutorati, laboratori, etc.) sono utili all'apprendimento della materia?	1,8	1
B10	L'insegnamento è stato svolto in maniera coerente con quanto dichiarato sul sito Web del corso di studio?	3,1	4
B11	Il docente è reperibile per chiarimenti e spiegazioni?	3,0	4
BS01	E' interessato/a agli argomenti trattati nel corso di insegnamento?	2,7	3
BS02	Giudizio complessivo sull'insegnamento	2,2	2

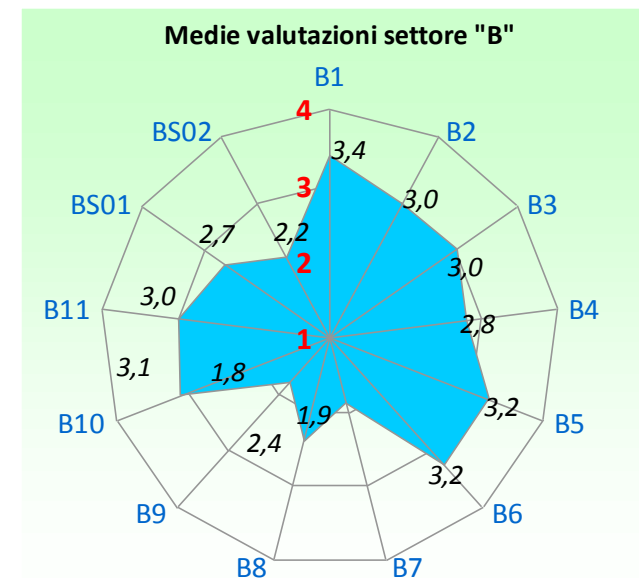
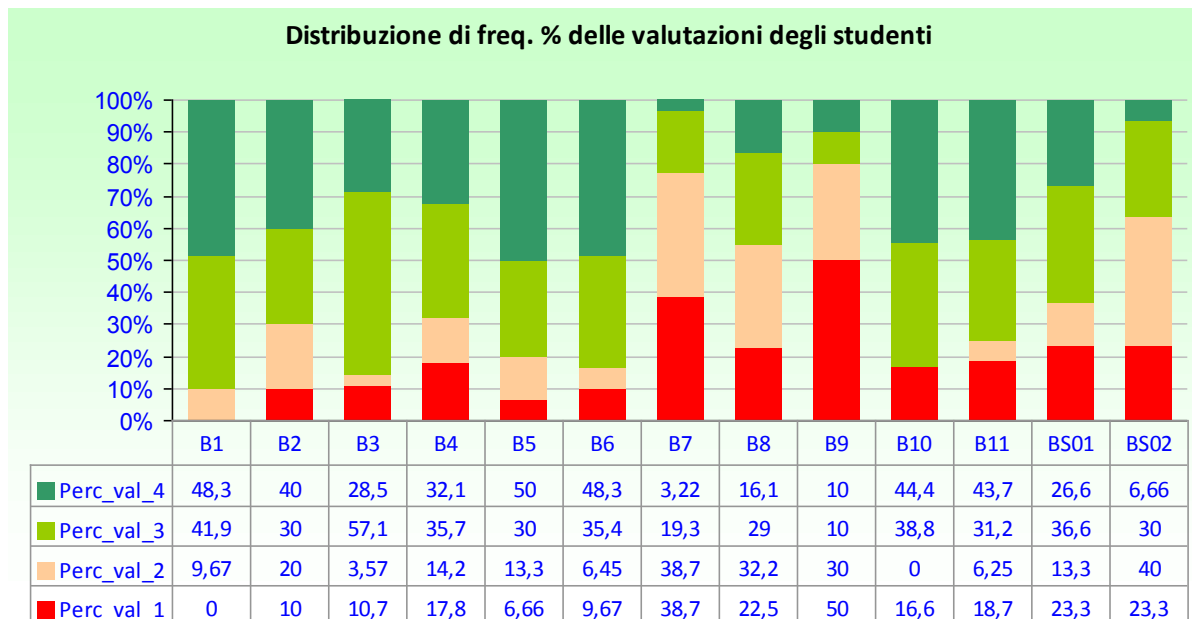

Prof. PELLEGRINO
MASIELLO

num. questionari: **33**

LEGENDA VALUTAZIONI ==> 1=giudizio totalmente negativo 2 = più no che si 3= più si che no 4 = giudizio totalmente positivo
B1: 1= frequenza minore del 25%; 2= frequenza minore della metà; 3= frequenza oltre la metà; 4=frequenza completa
B3: 1= carico di studio eccessivo; 2=elevato; 3= adeguato; 4= ridotto (1CFU = 25 ore di lavoro di apprendimento, di cui 2/3 individuale)

		Media valutazioni	Moda
B1	La mia presenza alle lezioni è stata:	3,7	4
B2	Le conoscenze preliminari possedute sono risultate sufficienti per la comprensione degli argomenti del programma d'esame?	3,2	4
B3	Il carico di studio dell'insegnamento è proporzionato ai crediti assegnati?	3,4	3
B4	Il materiale didattico (indicato e disponibile) è adeguato per lo studio della materia?	3,4	4
B5	Le modalità di esame sono state definite in modo chiaro?	3,4	4
B6	Gli orari di svolgimento di lezioni, esercitazioni e altre eventuali attività didattiche sono rispettati?	3,7	4
B7	Il docente stimola / motiva l'interesse verso la disciplina?	3,2	3
B8	Il docente espone gli argomenti in modo chiaro?	3,4	3
B9	Le attività didattiche integrative (esercitazioni, tutorati, laboratori, etc.) sono utili all'apprendimento della materia?	2,3	2
B10	L'insegnamento è stato svolto in maniera coerente con quanto dichiarato sul sito Web del corso di studio?	3,8	4
B11	Il docente è reperibile per chiarimenti e spiegazioni?	3,5	4
BS01	E' interessato/a agli argomenti trattati nel corso di insegnamento?	3,5	4
BS02	Giudizio complessivo sull'insegnamento	3,3	3

Distribuzione di freq. % delle valutazioni degli studenti

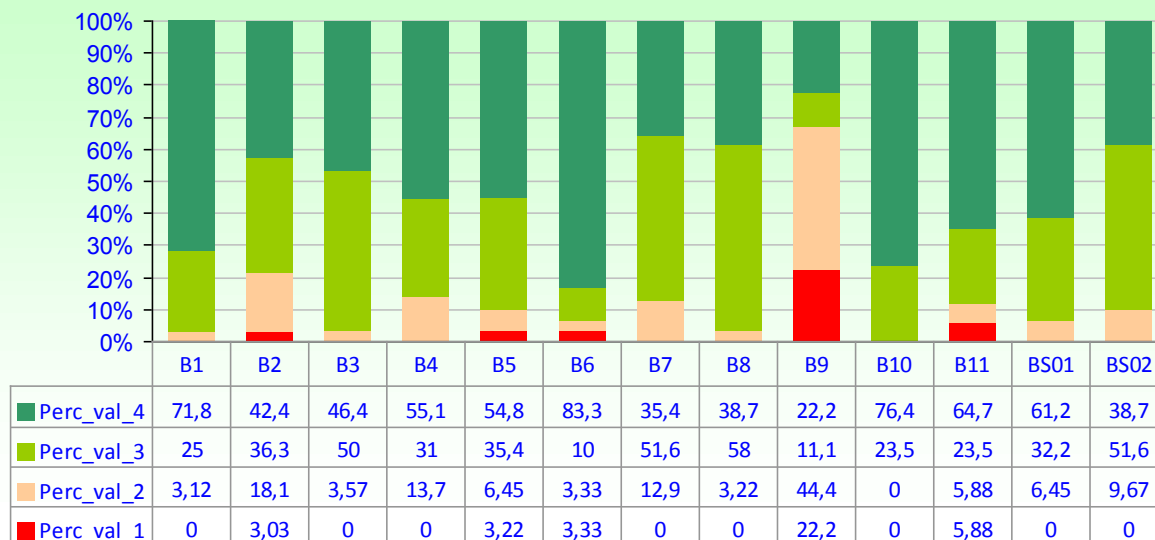

Medie valutazioni settore "B"

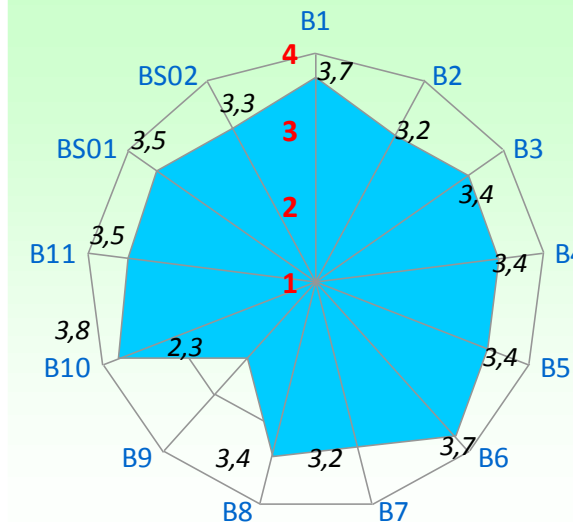

Prof. ALFONSO POMPELLA

LEGENDA VALUTAZIONI ==> 1=giudizio totalmente negativo 2 = più no che si 3= più si che no 4 = giudizio totalmente positivo
 B1: 1= frequenza minore del 25%; 2= frequenza minore della metà; 3= frequenza oltre la metà; 4=frequenza completa
 B3: 1= carico di studio eccessivo; 2=elevato; 3= adeguato; 4= ridotto (1CFU = 25 ore di lavoro di apprendimento, di cui 2/3 individuale)

num. questionari: 32

		Media valutazioni	Moda
B1	La mia presenza alle lezioni è stata:	3,8	4
B2	Le conoscenze preliminari possedute sono risultate sufficienti per la comprensione degli argomenti del programma d'esame?	3,3	4
B3	Il carico di studio dell'insegnamento è proporzionato ai crediti assegnati?	3,5	4
B4	Il materiale didattico (indicato e disponibile) è adeguato per lo studio della materia?	3,2	4
B5	Le modalità di esame sono state definite in modo chiaro?	3,4	4
B6	Gli orari di svolgimento di lezioni, esercitazioni e altre eventuali attività didattiche sono rispettati?	3,7	4
B7	Il docente stimola / motiva l'interesse verso la disciplina?	3,6	4
B8	Il docente espone gli argomenti in modo chiaro?	3,5	4
B9	Le attività didattiche integrative (esercitazioni, tutorati, laboratori, etc.) sono utili all'apprendimento della materia?	2,4	2
B10	L'insegnamento è stato svolto in maniera coerente con quanto dichiarato sul sito Web del corso di studio?	3,5	4
B11	Il docente è reperibile per chiarimenti e spiegazioni?	3,6	4
BS01	E' interessato/a agli argomenti trattati nel corso di insegnamento?	3,6	4
BS02	Giudizio complessivo sull'insegnamento	3,5	4

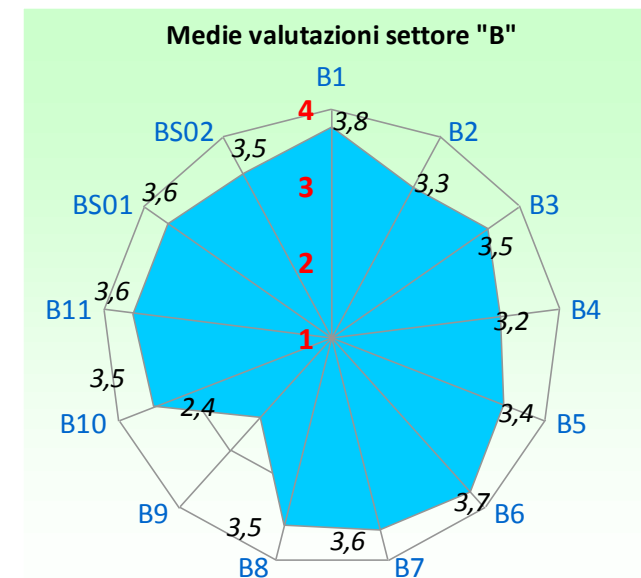
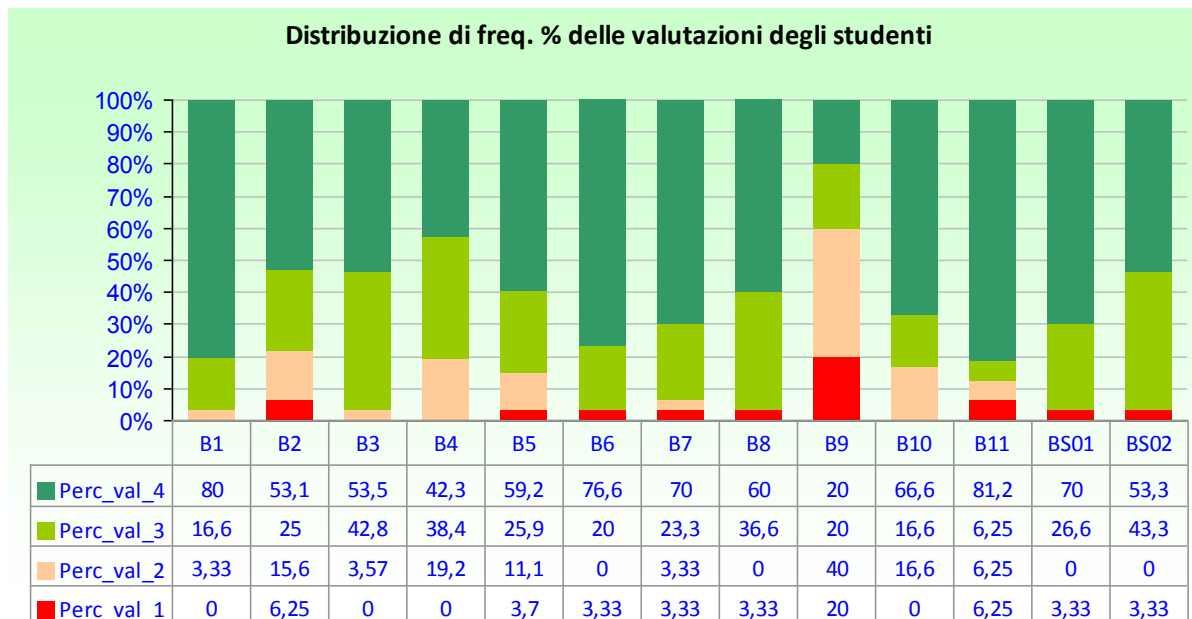

Prof. ELISABETTA CHIELI

LEGENDA VALUTAZIONI ==> 1=giudizio totalmente negativo 2 = più no che si 3= più si che no 4 = giudizio totalmente positivo
 B1: 1= frequenza minore del 25%; 2= frequenza minore della metà; 3= frequenza oltre la metà; 4=frequenza completa
 B3: 1= carico di studio eccessivo; 2=elevato; 3= adeguato; 4= ridotto (1CFU = 25 ore di lavoro di apprendimento, di cui 2/3 individuale)

num. questionari: 42

		Media valutazioni	Moda
B1	La mia presenza alle lezioni è stata:	3,4	4
B2	Le conoscenze preliminari possedute sono risultate sufficienti per la comprensione degli argomenti del programma d'esame?	3,4	4
B3	Il carico di studio dell'insegnamento è proporzionato ai crediti assegnati?	3,2	3
B4	Il materiale didattico (indicato e disponibile) è adeguato per lo studio della materia?	3,1	4
B5	Le modalità di esame sono state definite in modo chiaro?	3,1	nd
B6	Gli orari di svolgimento di lezioni, esercitazioni e altre eventuali attività didattiche sono rispettati?	3,7	4
B7	Il docente stimola / motiva l'interesse verso la disciplina?	2,6	2
B8	Il docente espone gli argomenti in modo chiaro?	3,0	3
B9	Le attività didattiche integrative (esercitazioni, tutorati, laboratori, etc.) sono utili all'apprendimento della materia?	2,7	4
B10	L'insegnamento è stato svolto in maniera coerente con quanto dichiarato sul sito Web del corso di studio?	3,3	4
B11	Il docente è reperibile per chiarimenti e spiegazioni?	3,6	4
BS01	E' interessato/a agli argomenti trattati nel corso di insegnamento?	3,2	3
BS02	Giudizio complessivo sull'insegnamento	3,0	3

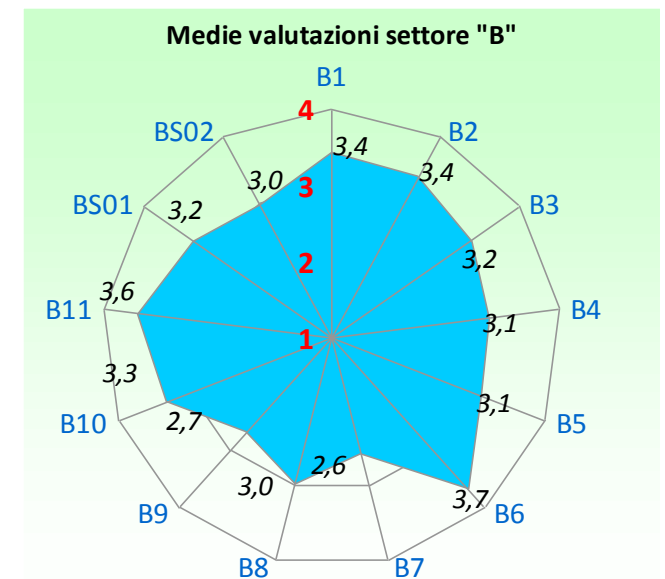
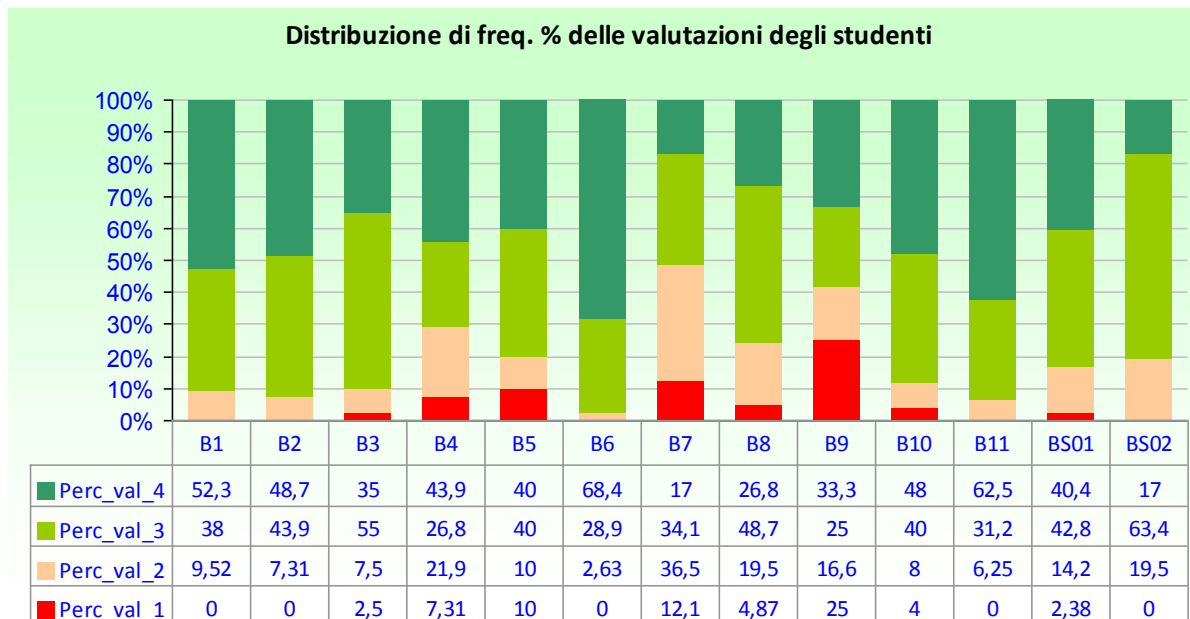

Prof. VINCENZO DE TATA

LEGENDA VALUTAZIONI ==> 1=giudizio totalmente negativo 2 = più no che si 3= più si che no 4 = giudizio totalmente positivo
 B1: 1= frequenza minore del 25%; 2= frequenza minore della metà; 3= frequenza oltre la metà; 4=frequenza completa
 B3: 1= carico di studio eccessivo; 2=elevato; 3= adeguato; 4= ridotto (1CFU = 25 ore di lavoro di apprendimento, di cui 2/3 individuale)

num. questionari: 32

		Media valutazioni	Moda
B1	La mia presenza alle lezioni è stata:	3,3	4
B2	Le conoscenze preliminari possedute sono risultate sufficienti per la comprensione degli argomenti del programma d'esame?	3,4	4
B3	Il carico di studio dell'insegnamento è proporzionato ai crediti assegnati?	3,3	4
B4	Il materiale didattico (indicato e disponibile) è adeguato per lo studio della materia?	3,3	4
B5	Le modalità di esame sono state definite in modo chiaro?	3,3	4
B6	Gli orari di svolgimento di lezioni, esercitazioni e altre eventuali attività didattiche sono rispettati?	3,7	4
B7	Il docente stimola / motiva l'interesse verso la disciplina?	3,1	3
B8	Il docente espone gli argomenti in modo chiaro?	3,4	3
B9	Le attività didattiche integrative (esercitazioni, tutorati, laboratori, etc.) sono utili all'apprendimento della materia?	3,4	4
B10	L'insegnamento è stato svolto in maniera coerente con quanto dichiarato sul sito Web del corso di studio?	3,5	4
B11	Il docente è reperibile per chiarimenti e spiegazioni?	3,6	4
BS01	E' interessato/a agli argomenti trattati nel corso di insegnamento?	3,3	4
BS02	Giudizio complessivo sull'insegnamento	3,3	3

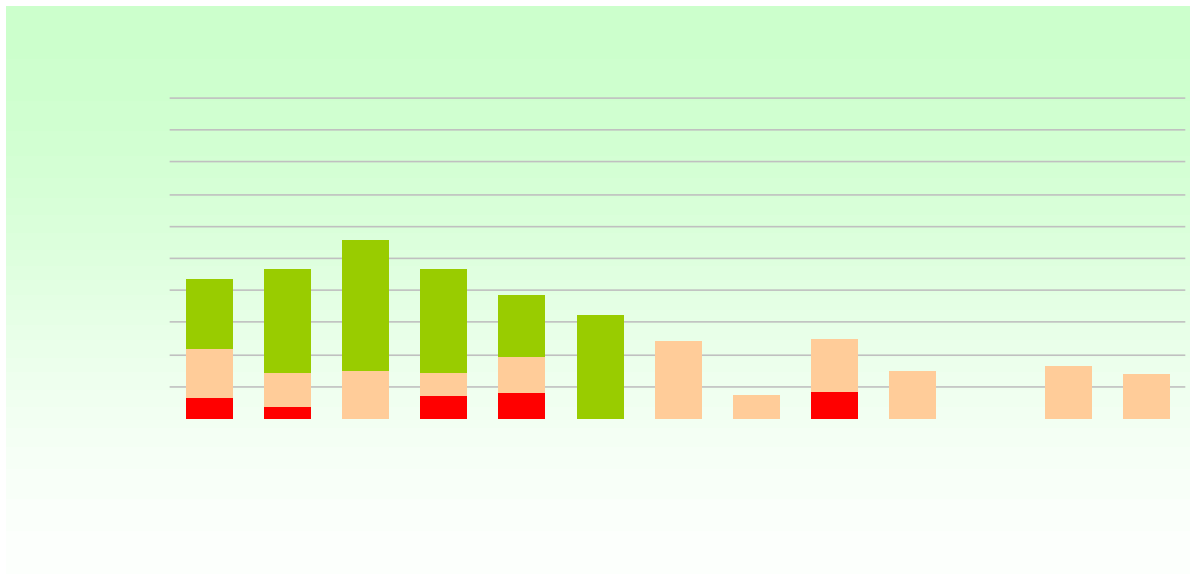

Prof. MICHELA SAVIOZZI

LEGENDA VALUTAZIONI ==> 1=giudizio totalmente negativo 2 = più no che si 3= più si che no 4 = giudizio totalmente positivo
 B1: 1= frequenza minore del 25%; 2= frequenza minore della metà; 3= frequenza oltre la metà; 4=frequenza completa
 B3: 1= carico di studio eccessivo; 2=elevato; 3= adeguato; 4= ridotto (1CFU = 25 ore di lavoro di apprendimento, di cui 2/3 individuale)

num. questionari: 41

		Media valutazioni	Moda
B1	La mia presenza alle lezioni è stata:	2,3	1
B2	Le conoscenze preliminari possedute sono risultate sufficienti per la comprensione degli argomenti del programma d'esame?	3,0	nd
B3	Il carico di studio dell'insegnamento è proporzionato ai crediti assegnati?	2,5	3
B4	Il materiale didattico (indicato e disponibile) è adeguato per lo studio della materia?	2,5	3
B5	Le modalità di esame sono state definite in modo chiaro?	2,8	4
B6	Gli orari di svolgimento di lezioni, esercitazioni e altre eventuali attività didattiche sono rispettati?	3,4	4
B7	Il docente stimola / motiva l'interesse verso la disciplina?	1,2	1
B8	Il docente espone gli argomenti in modo chiaro?	1,5	1
B9	Le attività didattiche integrative (esercitazioni, tutorati, laboratori, etc.) sono utili all'apprendimento della materia?	1,4	1
B10	L'insegnamento è stato svolto in maniera coerente con quanto dichiarato sul sito Web del corso di studio?	2,5	3
B11	Il docente è reperibile per chiarimenti e spiegazioni?	2,4	nd
BS01	E' interessato/a agli argomenti trattati nel corso di insegnamento?	2,1	1
BS02	Giudizio complessivo sull'insegnamento	1,5	1

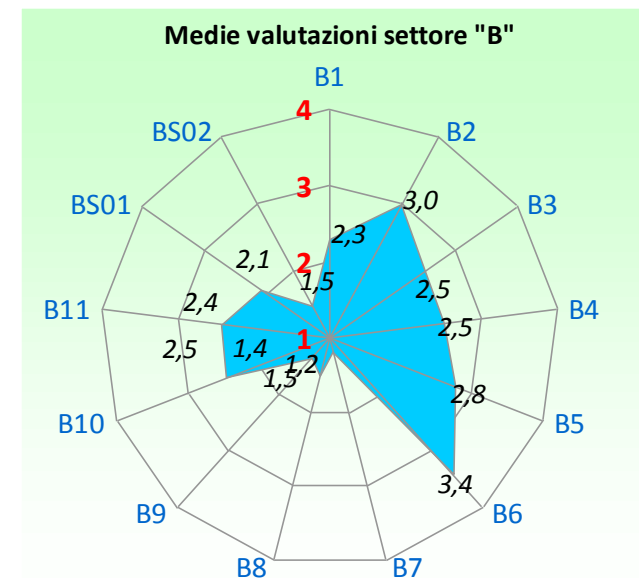
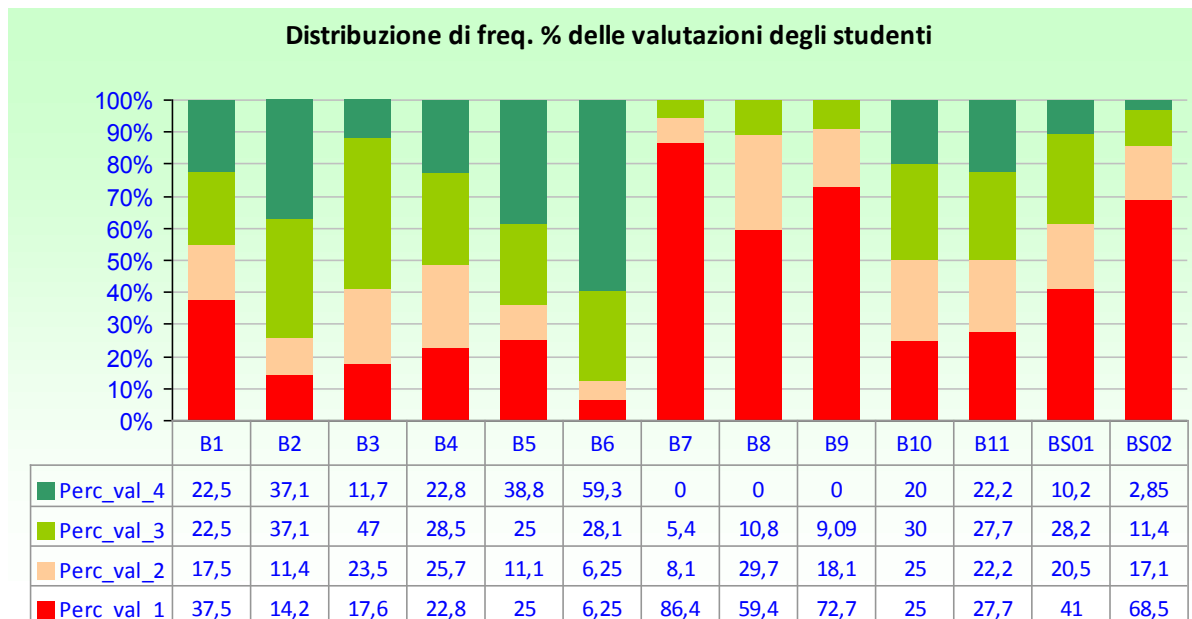

Prof. UGO BOGGI

LEGENDA VALUTAZIONI ==> 1=giudizio totalmente negativo 2 = più no che si 3= più si che no 4 = giudizio totalmente positivo
 B1: 1= frequenza minore del 25%; 2= frequenza minore della metà; 3= frequenza oltre la metà; 4=frequenza completa
 B3: 1= carico di studio eccessivo; 2=elevato; 3= adeguato; 4= ridotto (1CFU = 25 ore di lavoro di apprendimento, di cui 2/3 individuale)

num. questionari: 22

		Media valutazioni	Moda
B1	La mia presenza alle lezioni è stata:	3,6	4
B2	Le conoscenze preliminari possedute sono risultate sufficienti per la comprensione degli argomenti del programma d'esame?	2,4	3
B3	Il carico di studio dell'insegnamento è proporzionato ai crediti assegnati?	2,8	3
B4	Il materiale didattico (indicato e disponibile) è adeguato per lo studio della materia?	2,8	3
B5	Le modalità di esame sono state definite in modo chiaro?	1,4	1
B6	Gli orari di svolgimento di lezioni, esercitazioni e altre eventuali attività didattiche sono rispettati?	2,0	1
B7	Il docente stimola / motiva l'interesse verso la disciplina?	2,9	3
B8	Il docente espone gli argomenti in modo chiaro?	3,2	3
B9	Le attività didattiche integrative (esercitazioni, tutorati, laboratori, etc.) sono utili all'apprendimento della materia?	2,0	nd
B10	L'insegnamento è stato svolto in maniera coerente con quanto dichiarato sul sito Web del corso di studio?	2,8	3
B11	Il docente è reperibile per chiarimenti e spiegazioni?	2,2	1
BS01	E' interessato/a agli argomenti trattati nel corso di insegnamento?	3,5	4
BS02	Giudizio complessivo sull'insegnamento	2,6	3

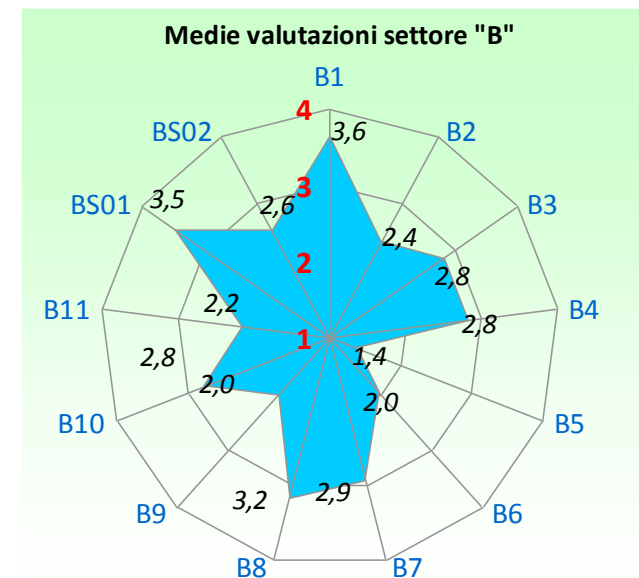
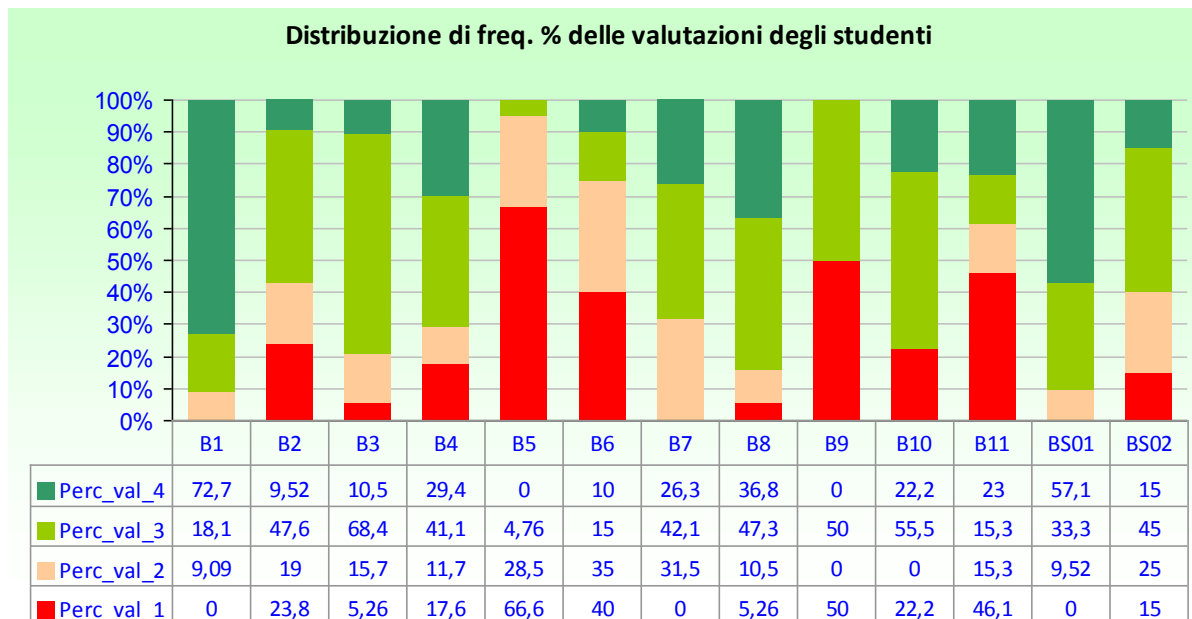

Prof. FEDERICO PAPINESCHI

LEGENDA VALUTAZIONI ==> 1=giudizio totalmente negativo 2 = più no che si 3= più si che no 4 = giudizio totalmente positivo
 B1: 1= frequenza minore del 25%; 2= frequenza minore della metà; 3= frequenza oltre la metà; 4=frequenza completa
 B3: 1= carico di studio eccessivo; 2=elevato; 3= adeguato; 4= ridotto (1CFU = 25 ore di lavoro di apprendimento, di cui 2/3 individuale)

num. questionari: **22**

		Media valutazioni	Moda
B1	La mia presenza alle lezioni è stata:	3,4	4
B2	Le conoscenze preliminari possedute sono risultate sufficienti per la comprensione degli argomenti del programma d'esame?	2,9	3
B3	Il carico di studio dell'insegnamento è proporzionato ai crediti assegnati?	3,0	3
B4	Il materiale didattico (indicato e disponibile) è adeguato per lo studio della materia?	3,5	4
B5	Le modalità di esame sono state definite in modo chiaro?	3,5	4
B6	Gli orari di svolgimento di lezioni, esercitazioni e altre eventuali attività didattiche sono rispettati?	3,7	4
B7	Il docente stimola / motiva l'interesse verso la disciplina?	2,5	2
B8	Il docente espone gli argomenti in modo chiaro?	2,8	3
B9	Le attività didattiche integrative (esercitazioni, tutorati, laboratori, etc.) sono utili all'apprendimento della materia?	3,2	3
B10	L'insegnamento è stato svolto in maniera coerente con quanto dichiarato sul sito Web del corso di studio?	3,4	4
B11	Il docente è reperibile per chiarimenti e spiegazioni?	3,4	4
BS01	E' interessato/a agli argomenti trattati nel corso di insegnamento?	3,1	3
BS02	Giudizio complessivo sull'insegnamento	2,9	3

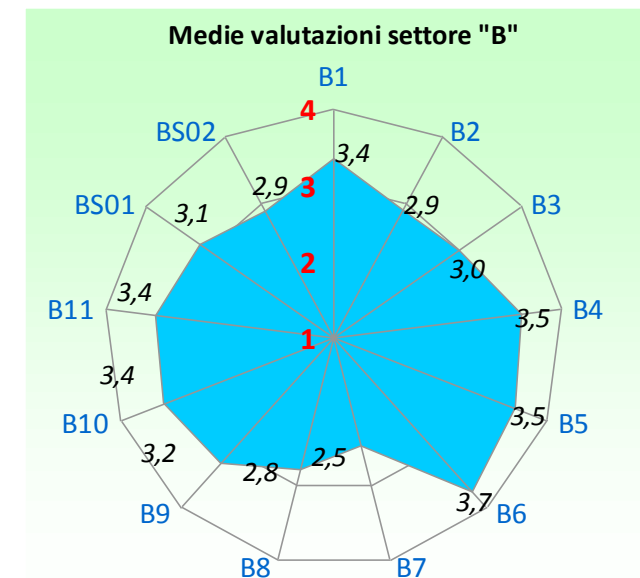
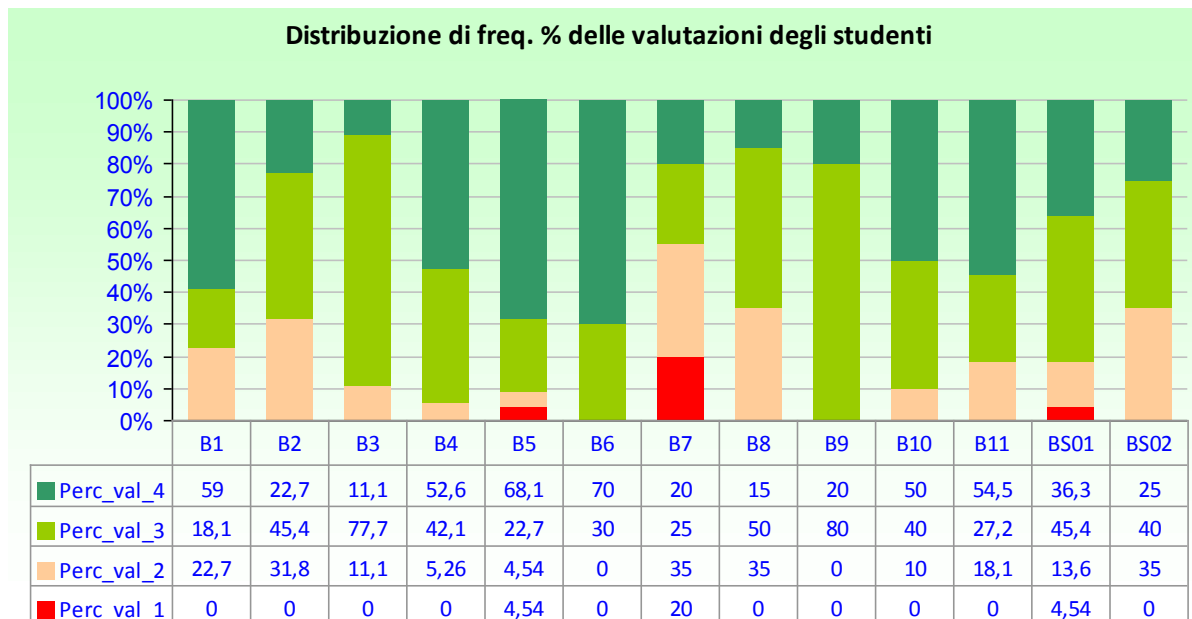

Prof. FERRUCCIO BONINO

LEGENDA VALUTAZIONI ==> 1=giudizio totalmente negativo 2 = più no che si 3= più si che no 4 = giudizio totalmente positivo
 B1: 1= frequenza minore del 25%; 2= frequenza minore della metà; 3= frequenza oltre la metà; 4=frequenza completa
 B3: 1= carico di studio eccessivo; 2=elevato; 3= adeguato; 4= ridotto (1CFU = 25 ore di lavoro di apprendimento, di cui 2/3 individuale)

num. questionari: 23

		Media valutazioni	Moda
B1	La mia presenza alle lezioni è stata:	3,8	4
B2	Le conoscenze preliminari possedute sono risultate sufficienti per la comprensione degli argomenti del programma d'esame?	3,1	3
B3	Il carico di studio dell'insegnamento è proporzionato ai crediti assegnati?	3,3	3
B4	Il materiale didattico (indicato e disponibile) è adeguato per lo studio della materia?	2,9	3
B5	Le modalità di esame sono state definite in modo chiaro?	3,4	4
B6	Gli orari di svolgimento di lezioni, esercitazioni e altre eventuali attività didattiche sono rispettati?	3,7	4
B7	Il docente stimola / motiva l'interesse verso la disciplina?	3,8	4
B8	Il docente espone gli argomenti in modo chiaro?	3,8	4
B9	Le attività didattiche integrative (esercitazioni, tutorati, laboratori, etc.) sono utili all'apprendimento della materia?	3,3	3
B10	L'insegnamento è stato svolto in maniera coerente con quanto dichiarato sul sito Web del corso di studio?	3,5	3
B11	Il docente è reperibile per chiarimenti e spiegazioni?	3,8	4
BS01	E' interessato/a agli argomenti trattati nel corso di insegnamento?	3,6	4
BS02	Giudizio complessivo sull'insegnamento	3,6	4

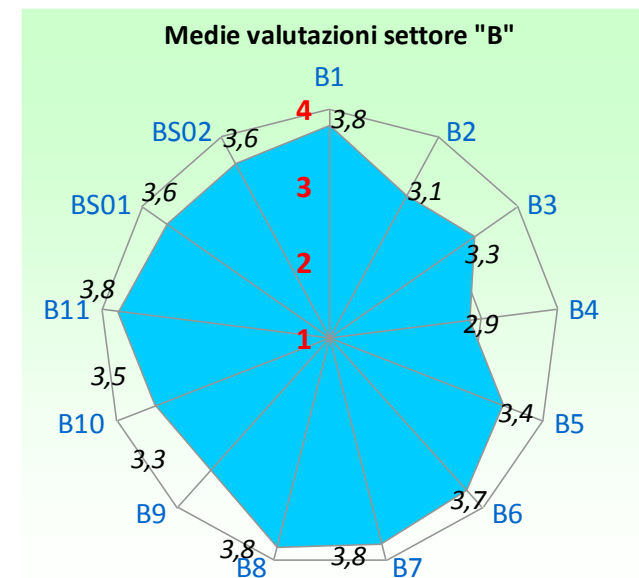
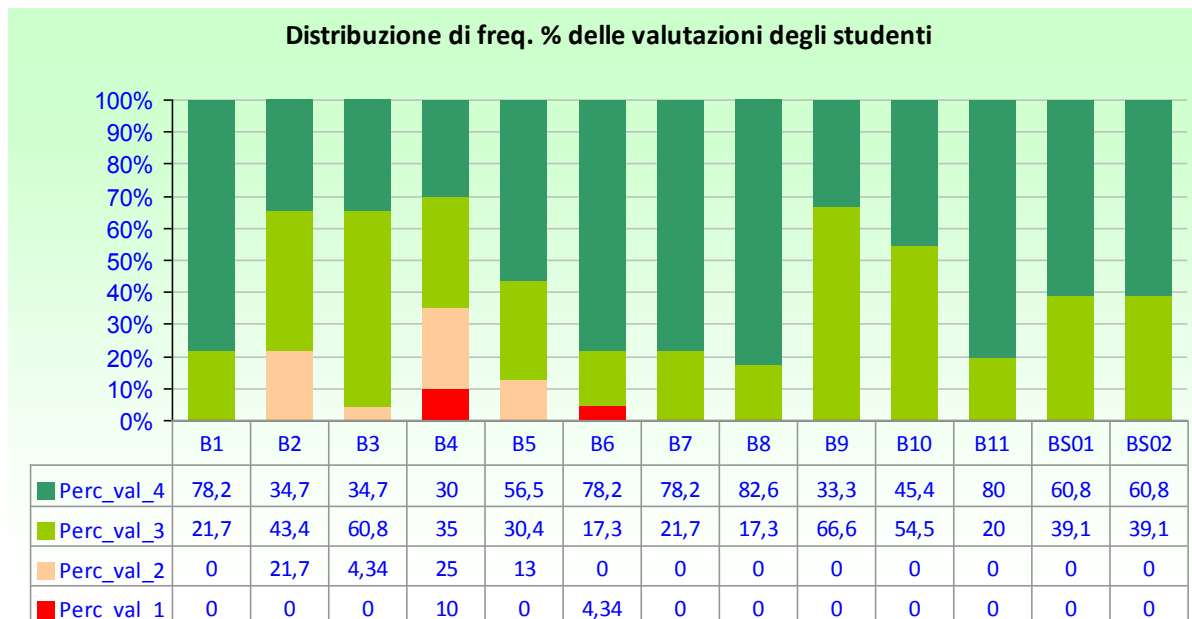

Prof. ROBERTO SPISNI

LEGENDA VALUTAZIONI ==> 1=giudizio totalmente negativo 2 = più no che si 3= più si che no 4 = giudizio totalmente positivo
 B1: 1= frequenza minore del 25%; 2= frequenza minore della metà; 3= frequenza oltre la metà; 4=frequenza completa
 B3: 1= carico di studio eccessivo; 2=elevato; 3= adeguato; 4= ridotto (1CFU = 25 ore di lavoro di apprendimento, di cui 2/3 individuale)

num. questionari: 40

		Media valutazioni	Moda
B1	La mia presenza alle lezioni è stata:	3,2	4
B2	Le conoscenze preliminari possedute sono risultate sufficienti per la comprensione degli argomenti del programma d'esame?	2,6	nd
B3	Il carico di studio dell'insegnamento è proporzionato ai crediti assegnati?	2,6	3
B4	Il materiale didattico (indicato e disponibile) è adeguato per lo studio della materia?	1,5	1
B5	Le modalità di esame sono state definite in modo chiaro?	1,8	1
B6	Gli orari di svolgimento di lezioni, esercitazioni e altre eventuali attività didattiche sono rispettati?	2,9	3
B7	Il docente stimola / motiva l'interesse verso la disciplina?	2,2	1
B8	Il docente espone gli argomenti in modo chiaro?	1,8	1
B9	Le attività didattiche integrative (esercitazioni, tutorati, laboratori, etc.) sono utili all'apprendimento della materia?	2,1	1
B10	L'insegnamento è stato svolto in maniera coerente con quanto dichiarato sul sito Web del corso di studio?	1,8	1
B11	Il docente è reperibile per chiarimenti e spiegazioni?	2,9	nd
BS01	E' interessato/a agli argomenti trattati nel corso di insegnamento?	3,3	nd
BS02	Giudizio complessivo sull'insegnamento	2,1	nd

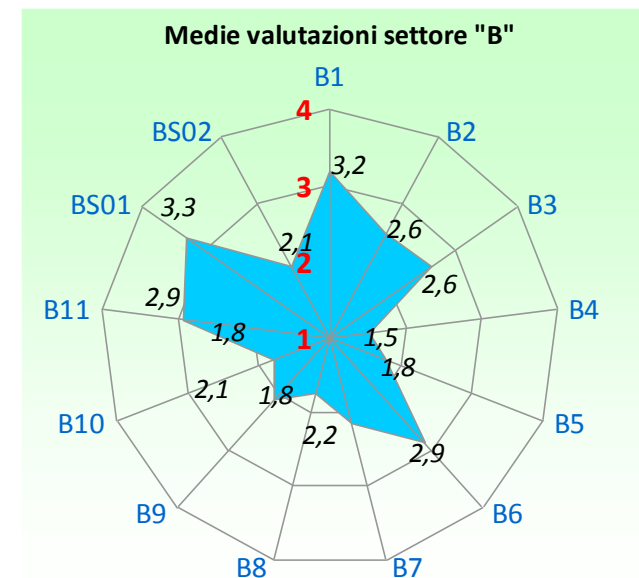
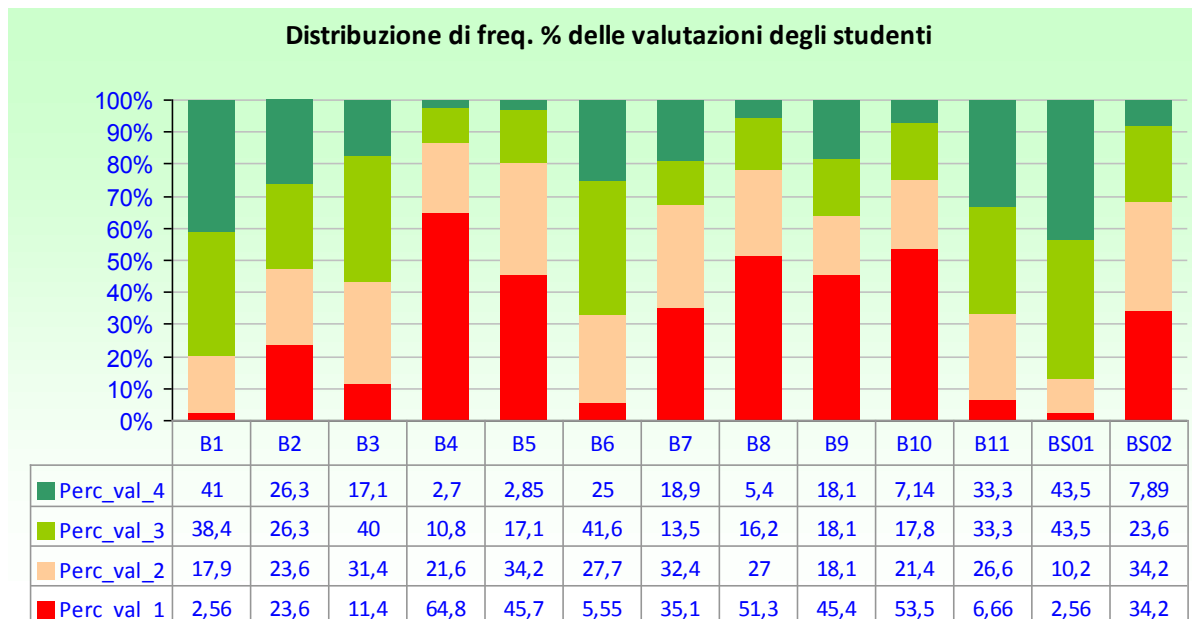

Prof. MARIO PETRINI

LEGENDA VALUTAZIONI ==> 1=giudizio totalmente negativo 2 = più no che si 3= più si che no 4 = giudizio totalmente positivo
 B1: 1= frequenza minore del 25%; 2= frequenza minore della metà; 3= frequenza oltre la metà; 4=frequenza completa
 B3: 1= carico di studio eccessivo; 2=elevato; 3= adeguato; 4= ridotto (1CFU = 25 ore di lavoro di apprendimento, di cui 2/3 individuale)

num. questionari: 42

		Media valutazioni	Moda
B1	La mia presenza alle lezioni è stata:	3,7	4
B2	Le conoscenze preliminari possedute sono risultate sufficienti per la comprensione degli argomenti del programma d'esame?	3,0	3
B3	Il carico di studio dell'insegnamento è proporzionato ai crediti assegnati?	3,0	3
B4	Il materiale didattico (indicato e disponibile) è adeguato per lo studio della materia?	3,1	3
B5	Le modalità di esame sono state definite in modo chiaro?	3,3	3
B6	Gli orari di svolgimento di lezioni, esercitazioni e altre eventuali attività didattiche sono rispettati?	3,6	4
B7	Il docente stimola / motiva l'interesse verso la disciplina?	3,2	4
B8	Il docente espone gli argomenti in modo chiaro?	2,6	2
B9	Le attività didattiche integrative (esercitazioni, tutorati, laboratori, etc.) sono utili all'apprendimento della materia?	3,0	3
B10	L'insegnamento è stato svolto in maniera coerente con quanto dichiarato sul sito Web del corso di studio?	3,4	4
B11	Il docente è reperibile per chiarimenti e spiegazioni?	3,5	4
BS01	E' interessato/a agli argomenti trattati nel corso di insegnamento?	3,5	4
BS02	Giudizio complessivo sull'insegnamento	3,2	4

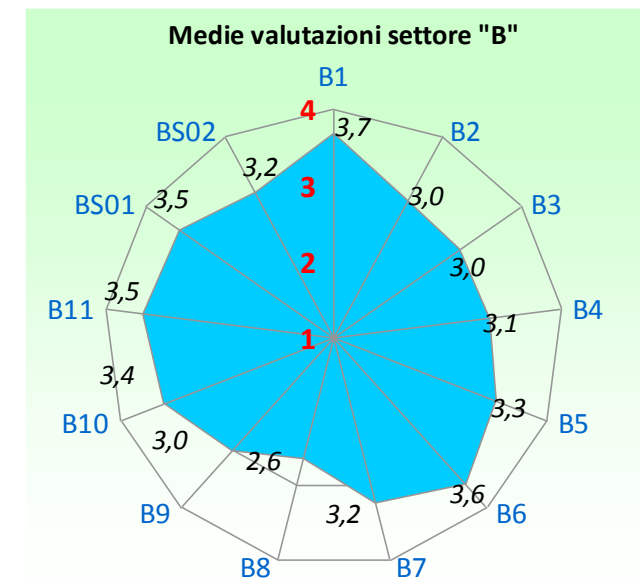
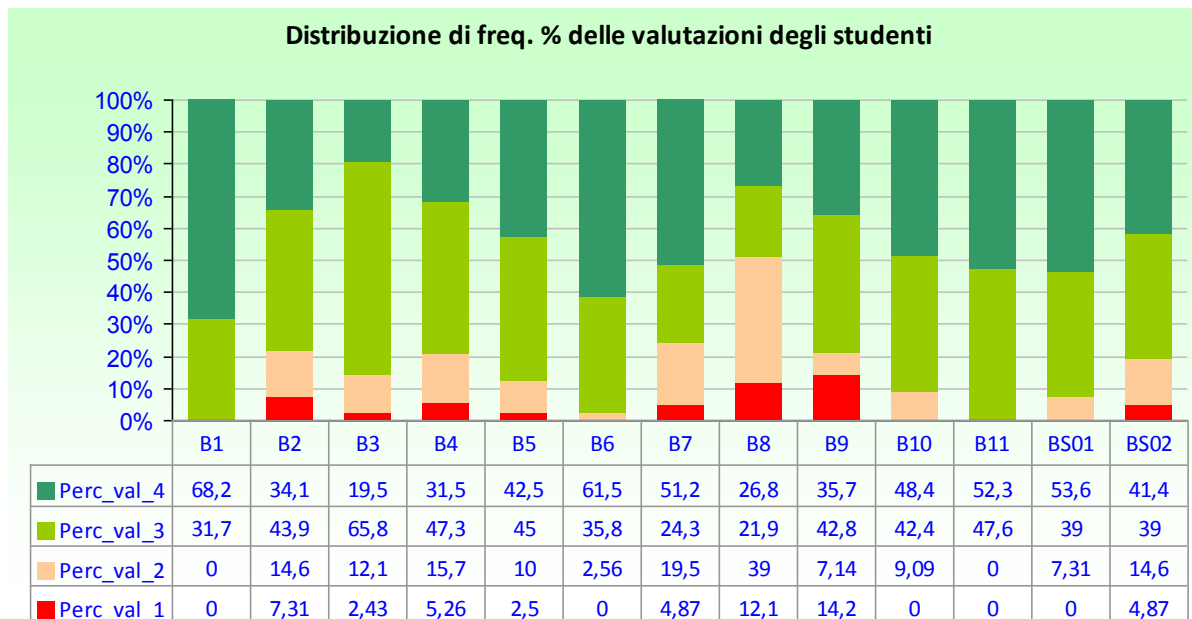

Prof. SANTINO MARCHI

LEGENDA VALUTAZIONI ==> 1=giudizio totalmente negativo 2 = più no che si 3= più si che no 4 = giudizio totalmente positivo
 B1: 1= frequenza minore del 25%; 2= frequenza minore della metà; 3= frequenza oltre la metà; 4=frequenza completa
 B3: 1= carico di studio eccessivo; 2=elevato; 3= adeguato; 4= ridotto (1CFU = 25 ore di lavoro di apprendimento, di cui 2/3 individuale)

num. questionari: 41

		Media valutazioni	Moda
B1	La mia presenza alle lezioni è stata:	3,8	4
B2	Le conoscenze preliminari possedute sono risultate sufficienti per la comprensione degli argomenti del programma d'esame?	3,4	4
B3	Il carico di studio dell'insegnamento è proporzionato ai crediti assegnati?	3,4	3
B4	Il materiale didattico (indicato e disponibile) è adeguato per lo studio della materia?	3,5	4
B5	Le modalità di esame sono state definite in modo chiaro?	3,7	4
B6	Gli orari di svolgimento di lezioni, esercitazioni e altre eventuali attività didattiche sono rispettati?	3,8	4
B7	Il docente stimola / motiva l'interesse verso la disciplina?	4,0	4
B8	Il docente espone gli argomenti in modo chiaro?	3,9	4
B9	Le attività didattiche integrative (esercitazioni, tutorati, laboratori, etc.) sono utili all'apprendimento della materia?	3,8	4
B10	L'insegnamento è stato svolto in maniera coerente con quanto dichiarato sul sito Web del corso di studio?	3,8	4
B11	Il docente è reperibile per chiarimenti e spiegazioni?	3,7	4
BS01	E' interessato/a agli argomenti trattati nel corso di insegnamento?	3,8	4
BS02	Giudizio complessivo sull'insegnamento	4,0	4

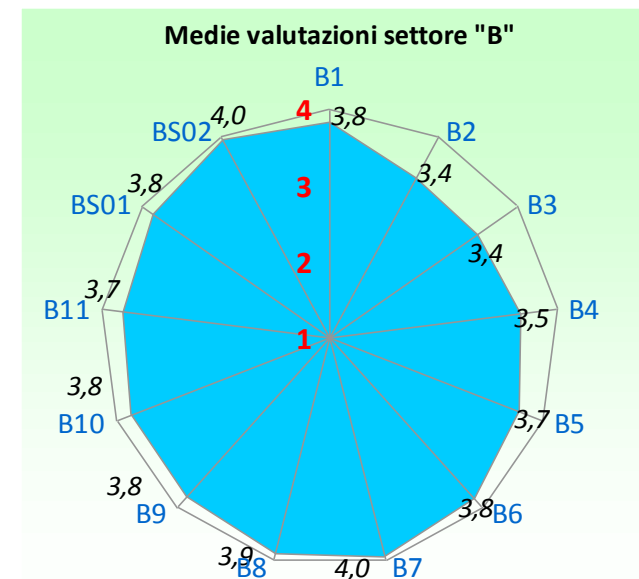
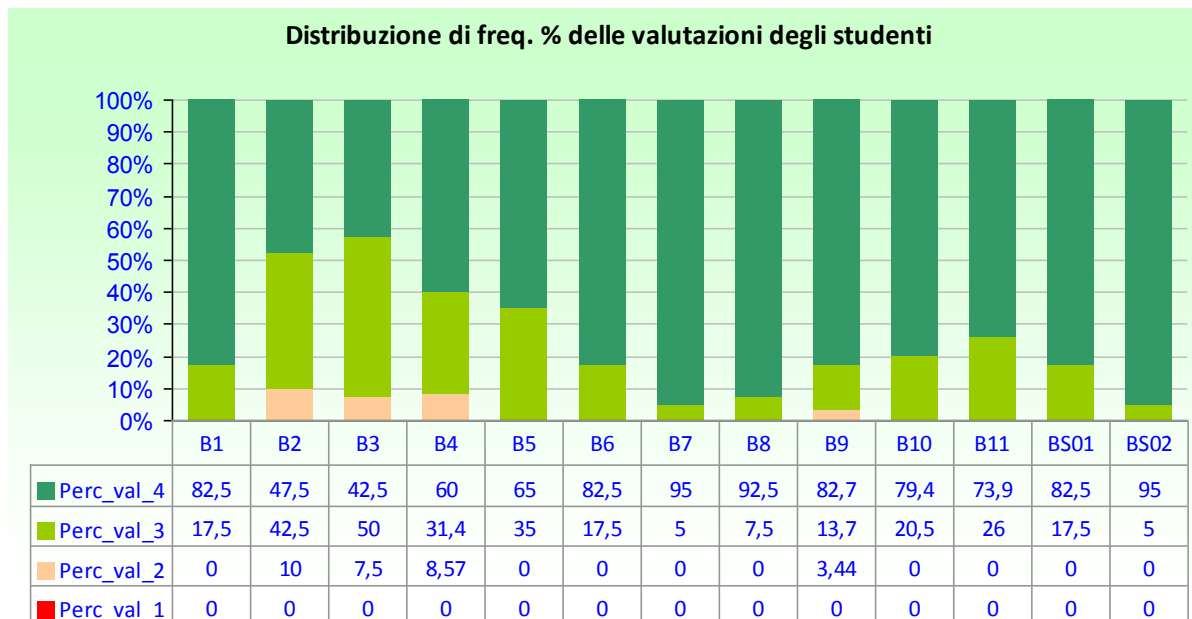

Prof. GREGORIO CERVADORO

LEGENDA VALUTAZIONI ==> 1=giudizio totalmente negativo 2 = più no che si 3= più si che no 4 = giudizio totalmente positivo
 B1: 1= frequenza minore del 25%; 2= frequenza minore della metà; 3= frequenza oltre la metà; 4=frequenza completa
 B3: 1= carico di studio eccessivo; 2=elevato; 3= adeguato; 4= ridotto (1CFU = 25 ore di lavoro di apprendimento, di cui 2/3 individuale)

num. questionari: 23

		Media valutazioni	Moda
B1	La mia presenza alle lezioni è stata:	3,4	4
B2	Le conoscenze preliminari possedute sono risultate sufficienti per la comprensione degli argomenti del programma d'esame?	2,6	3
B3	Il carico di studio dell'insegnamento è proporzionato ai crediti assegnati?	2,2	1
B4	Il materiale didattico (indicato e disponibile) è adeguato per lo studio della materia?	2,0	2
B5	Le modalità di esame sono state definite in modo chiaro?	2,4	3
B6	Gli orari di svolgimento di lezioni, esercitazioni e altre eventuali attività didattiche sono rispettati?	2,3	3
B7	Il docente stimola / motiva l'interesse verso la disciplina?	2,1	3
B8	Il docente espone gli argomenti in modo chiaro?	2,4	3
B9	Le attività didattiche integrative (esercitazioni, tutorati, laboratori, etc.) sono utili all'apprendimento della materia?	1,7	1
B10	L'insegnamento è stato svolto in maniera coerente con quanto dichiarato sul sito Web del corso di studio?	1,8	1
B11	Il docente è reperibile per chiarimenti e spiegazioni?	1,8	1
BS01	E' interessato/a agli argomenti trattati nel corso di insegnamento?	2,4	3
BS02	Giudizio complessivo sull'insegnamento	1,9	1

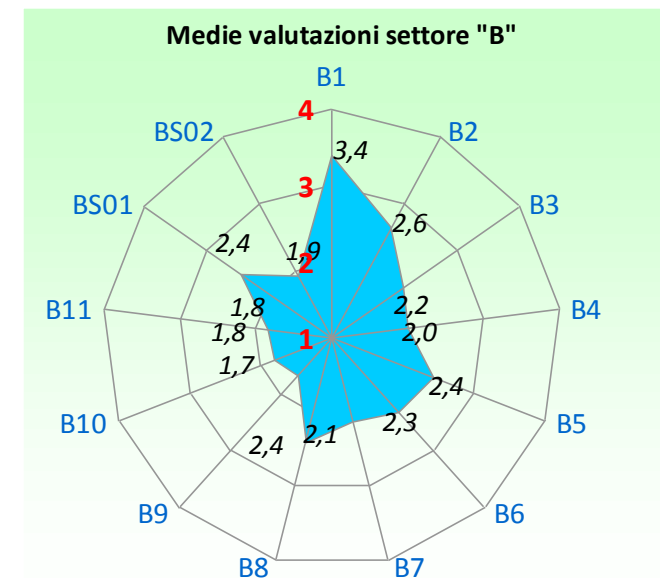
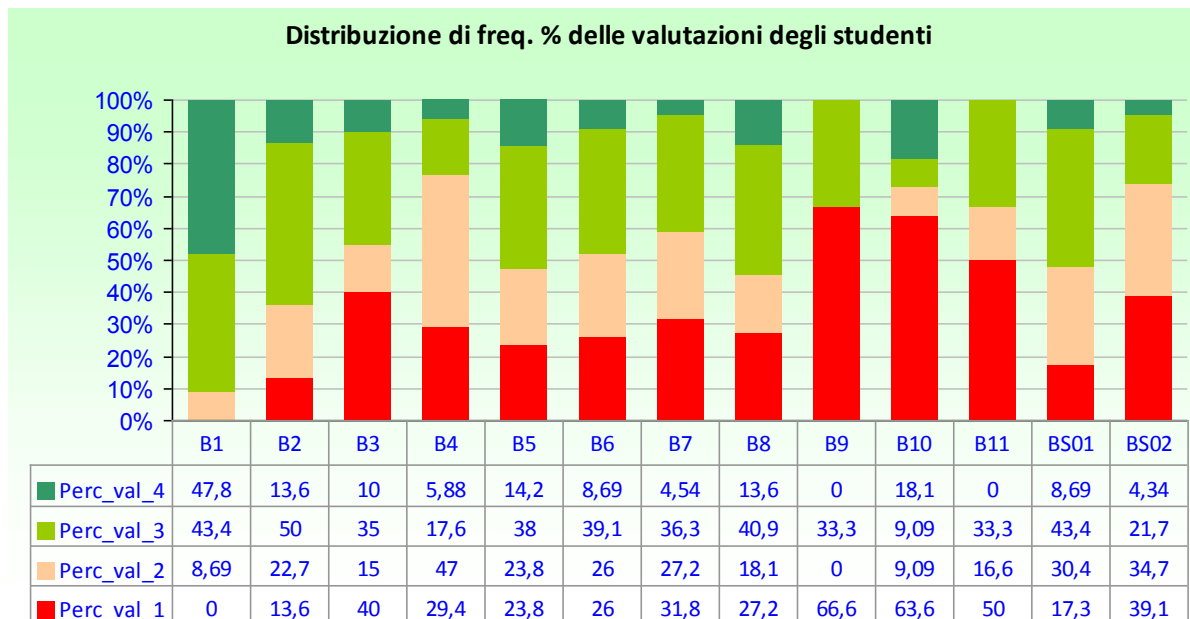

Prof. FABRIZIO BRUSCHI

LEGENDA VALUTAZIONI ==> 1=giudizio totalmente negativo 2 = più no che si 3= più si che no 4 = giudizio totalmente positivo
 B1: 1= frequenza minore del 25%; 2= frequenza minore della metà; 3= frequenza oltre la metà; 4=frequenza completa
 B3: 1= carico di studio eccessivo; 2=elevato; 3= adeguato; 4= ridotto (1CFU = 25 ore di lavoro di apprendimento, di cui 2/3 individuale)

num. questionari: 25

		Media valutazioni	Moda
B1	La mia presenza alle lezioni è stata:	3,4	4
B2	Le conoscenze preliminari possedute sono risultate sufficienti per la comprensione degli argomenti del programma d'esame?	3,1	3
B3	Il carico di studio dell'insegnamento è proporzionato ai crediti assegnati?	2,5	3
B4	Il materiale didattico (indicato e disponibile) è adeguato per lo studio della materia?	2,6	3
B5	Le modalità di esame sono state definite in modo chiaro?	3,3	4
B6	Gli orari di svolgimento di lezioni, esercitazioni e altre eventuali attività didattiche sono rispettati?	3,3	4
B7	Il docente stimola / motiva l'interesse verso la disciplina?	2,4	3
B8	Il docente espone gli argomenti in modo chiaro?	2,7	3
B9	Le attività didattiche integrative (esercitazioni, tutorati, laboratori, etc.) sono utili all'apprendimento della materia?	1,5	1
B10	L'insegnamento è stato svolto in maniera coerente con quanto dichiarato sul sito Web del corso di studio?	2,6	3
B11	Il docente è reperibile per chiarimenti e spiegazioni?	3,0	4
BS01	E' interessato/a agli argomenti trattati nel corso di insegnamento?	2,6	3
BS02	Giudizio complessivo sull'insegnamento	2,6	3

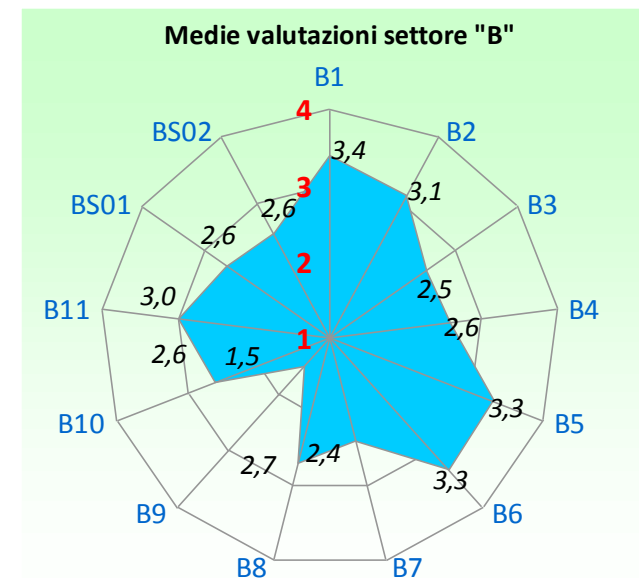
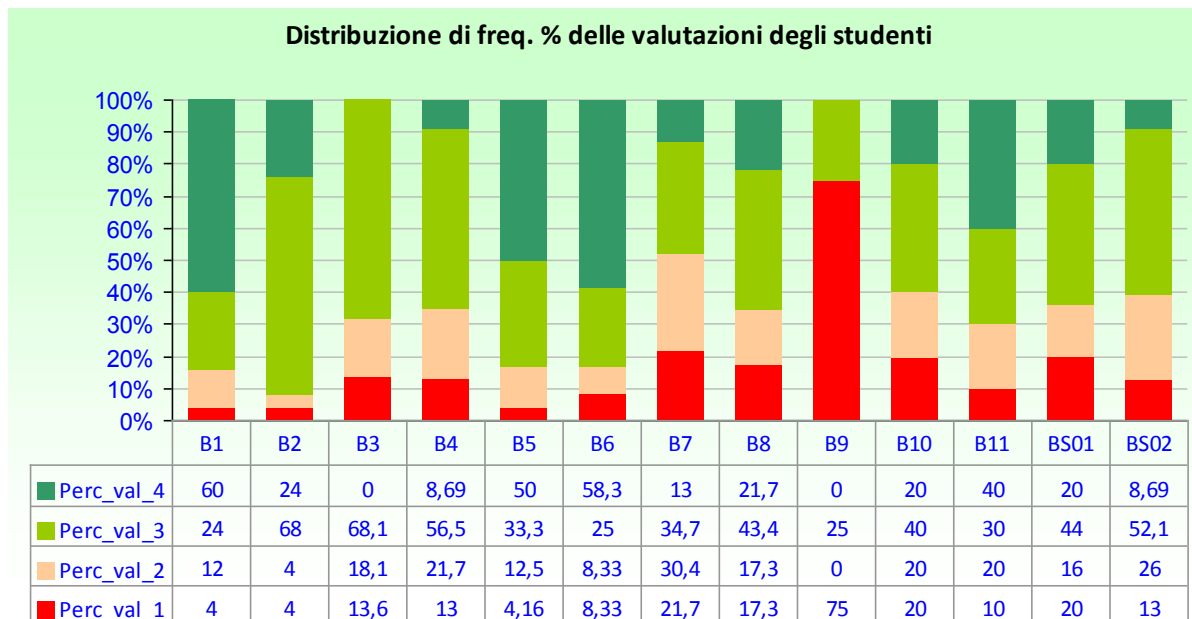

Prof. **LUCA CECCHERINI-NELLI**

LEGENDA VALUTAZIONI ==> 1=giudizio totalmente negativo 2 = più no che si 3= più si che no 4 = giudizio totalmente positivo
 B1: 1= frequenza minore del 25%; 2= frequenza minore della metà; 3= frequenza oltre la metà; 4=frequenza completa
 B3: 1= carico di studio eccessivo; 2=elevato; 3= adeguato; 4= ridotto (1CFU = 25 ore di lavoro di apprendimento, di cui 2/3 individuale)

num. questionari: **22**

		Media valutazioni	Moda
B1	La mia presenza alle lezioni è stata:	3,2	4
B2	Le conoscenze preliminari possedute sono risultate sufficienti per la comprensione degli argomenti del programma d'esame?	3,5	4
B3	Il carico di studio dell'insegnamento è proporzionato ai crediti assegnati?	3,0	3
B4	Il materiale didattico (indicato e disponibile) è adeguato per lo studio della materia?	2,8	3
B5	Le modalità di esame sono state definite in modo chiaro?	3,2	4
B6	Gli orari di svolgimento di lezioni, esercitazioni e altre eventuali attività didattiche sono rispettati?	3,2	3
B7	Il docente stimola / motiva l'interesse verso la disciplina?	2,1	2
B8	Il docente espone gli argomenti in modo chiaro?	2,1	2
B9	Le attività didattiche integrative (esercitazioni, tutorati, laboratori, etc.) sono utili all'apprendimento della materia?	2,7	3
B10	L'insegnamento è stato svolto in maniera coerente con quanto dichiarato sul sito Web del corso di studio?	2,6	2
B11	Il docente è reperibile per chiarimenti e spiegazioni?	3,1	4
BS01	E' interessato/a agli argomenti trattati nel corso di insegnamento?	2,5	3
BS02	Giudizio complessivo sull'insegnamento	2,3	3

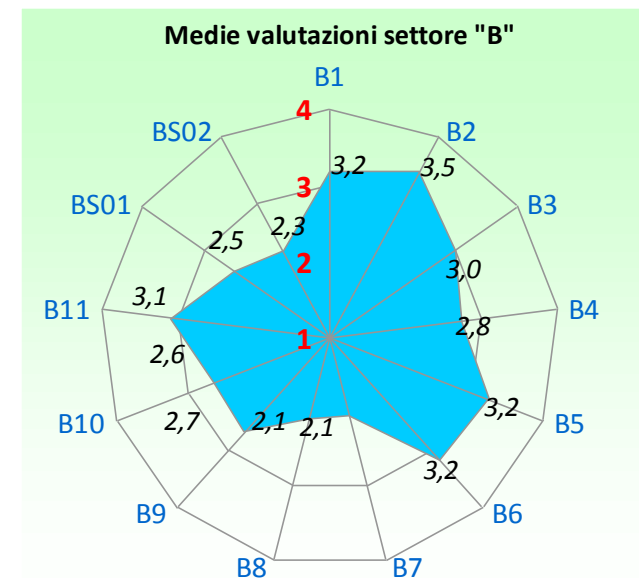
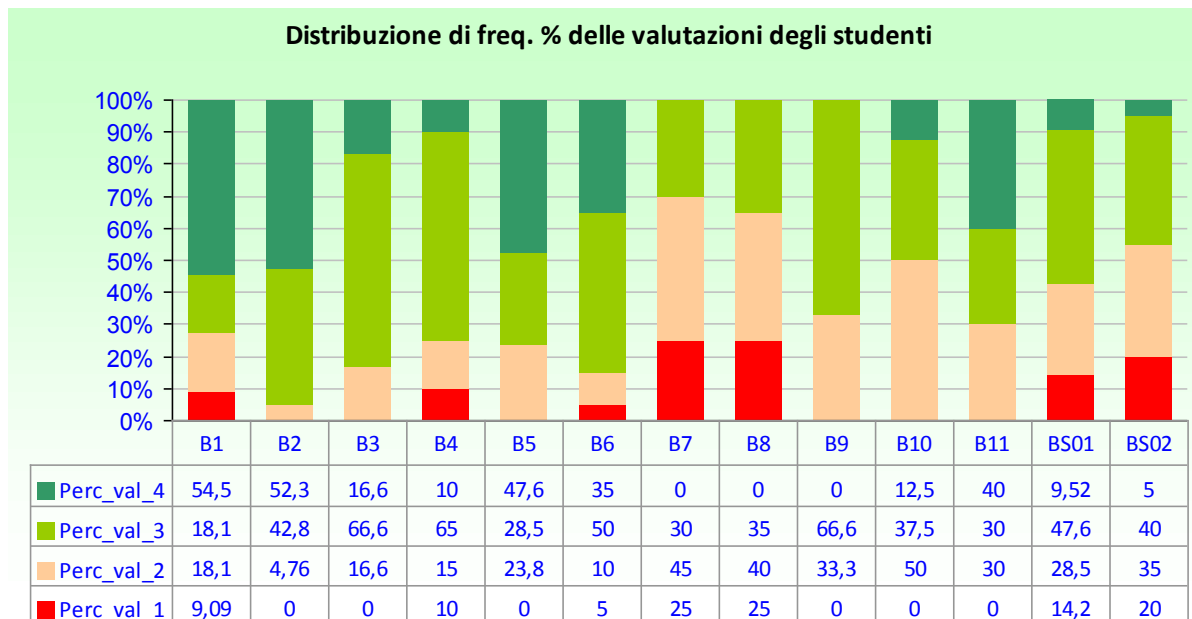

Prof. FABRIZIO BRUSCHI

LEGENDA VALUTAZIONI ==> 1=giudizio totalmente negativo 2 = più no che si 3= più si che no 4 = giudizio totalmente positivo
 B1: 1= frequenza minore del 25%; 2= frequenza minore della metà; 3= frequenza oltre la metà; 4=frequenza completa
 B3: 1= carico di studio eccessivo; 2=elevato; 3= adeguato; 4= ridotto (1CFU = 25 ore di lavoro di apprendimento, di cui 2/3 individuale)

num. questionari: 16

		Media valutazioni	Moda
B1	La mia presenza alle lezioni è stata:	3,6	4
B2	Le conoscenze preliminari possedute sono risultate sufficienti per la comprensione degli argomenti del programma d'esame?	2,7	3
B3	Il carico di studio dell'insegnamento è proporzionato ai crediti assegnati?	2,8	3
B4	Il materiale didattico (indicato e disponibile) è adeguato per lo studio della materia?	2,7	3
B5	Le modalità di esame sono state definite in modo chiaro?	3,3	4
B6	Gli orari di svolgimento di lezioni, esercitazioni e altre eventuali attività didattiche sono rispettati?	3,5	4
B7	Il docente stimola / motiva l'interesse verso la disciplina?	2,1	2
B8	Il docente espone gli argomenti in modo chiaro?	2,4	3
B9	Le attività didattiche integrative (esercitazioni, tutorati, laboratori, etc.) sono utili all'apprendimento della materia?	3,0	4
B10	L'insegnamento è stato svolto in maniera coerente con quanto dichiarato sul sito Web del corso di studio?	2,9	3
B11	Il docente è reperibile per chiarimenti e spiegazioni?	2,5	nd
BS01	E' interessato/a agli argomenti trattati nel corso di insegnamento?	2,6	3
BS02	Giudizio complessivo sull'insegnamento	2,5	3

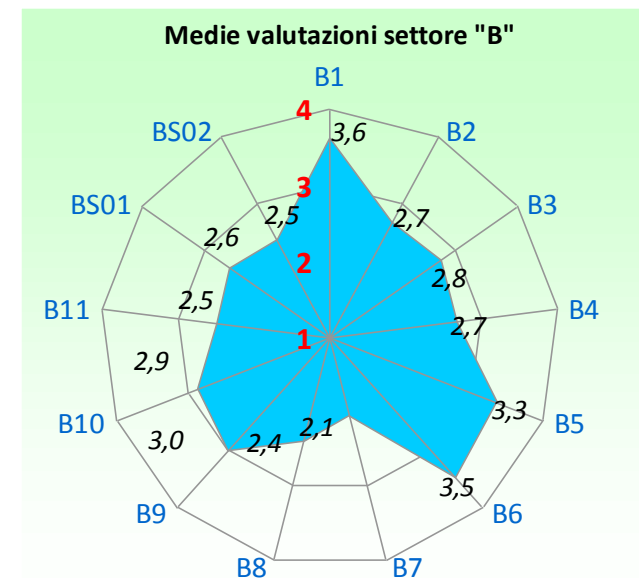
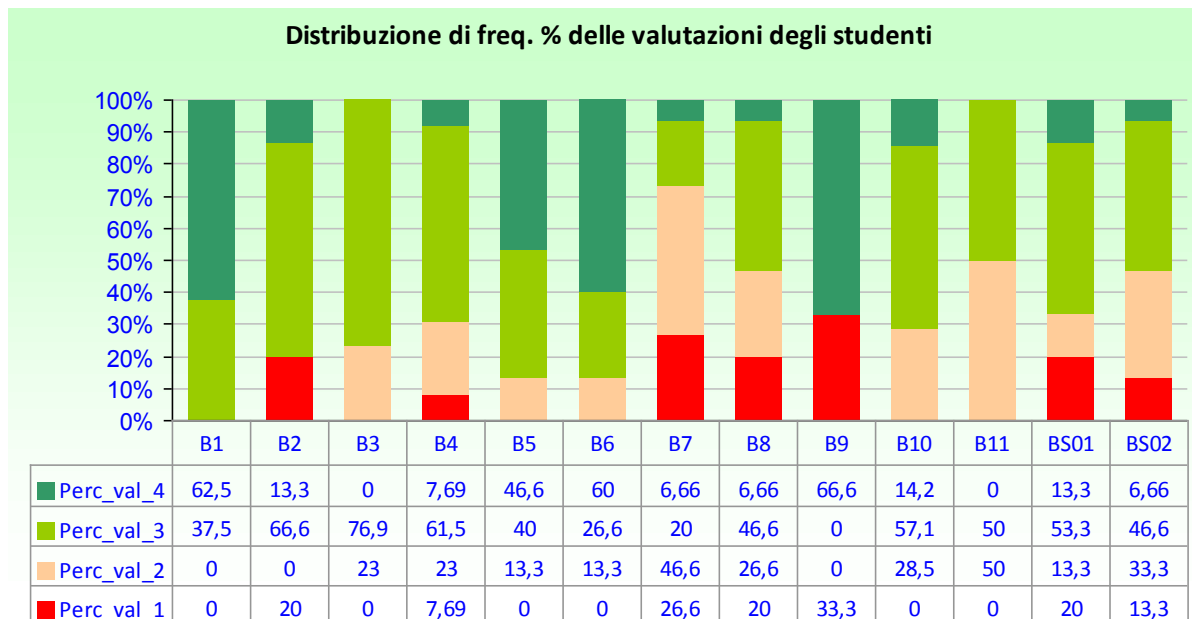

Prof. GREGORIO CERVADORO

LEGENDA VALUTAZIONI ==> 1=giudizio totalmente negativo 2 = più no che si 3= più si che no 4 = giudizio totalmente positivo
 B1: 1= frequenza minore del 25%; 2= frequenza minore della metà; 3= frequenza oltre la metà; 4=frequenza completa
 B3: 1= carico di studio eccessivo; 2=elevato; 3= adeguato; 4= ridotto (1CFU = 25 ore di lavoro di apprendimento, di cui 2/3 individuale)

num. questionari: 38

		Media valutazioni	Moda
B1	La mia presenza alle lezioni è stata:	2,8	nd
B2	Le conoscenze preliminari possedute sono risultate sufficienti per la comprensione degli argomenti del programma d'esame?	2,5	3
B3	Il carico di studio dell'insegnamento è proporzionato ai crediti assegnati?	2,4	3
B4	Il materiale didattico (indicato e disponibile) è adeguato per lo studio della materia?	1,7	1
B5	Le modalità di esame sono state definite in modo chiaro?	1,7	1
B6	Gli orari di svolgimento di lezioni, esercitazioni e altre eventuali attività didattiche sono rispettati?	2,3	3
B7	Il docente stimola / motiva l'interesse verso la disciplina?	1,6	1
B8	Il docente espone gli argomenti in modo chiaro?	1,3	1
B9	Le attività didattiche integrative (esercitazioni, tutorati, laboratori, etc.) sono utili all'apprendimento della materia?	1,8	1
B10	L'insegnamento è stato svolto in maniera coerente con quanto dichiarato sul sito Web del corso di studio?	1,9	1
B11	Il docente è reperibile per chiarimenti e spiegazioni?	2,0	1
BS01	E' interessato/a agli argomenti trattati nel corso di insegnamento?	2,3	nd
BS02	Giudizio complessivo sull'insegnamento	1,5	1

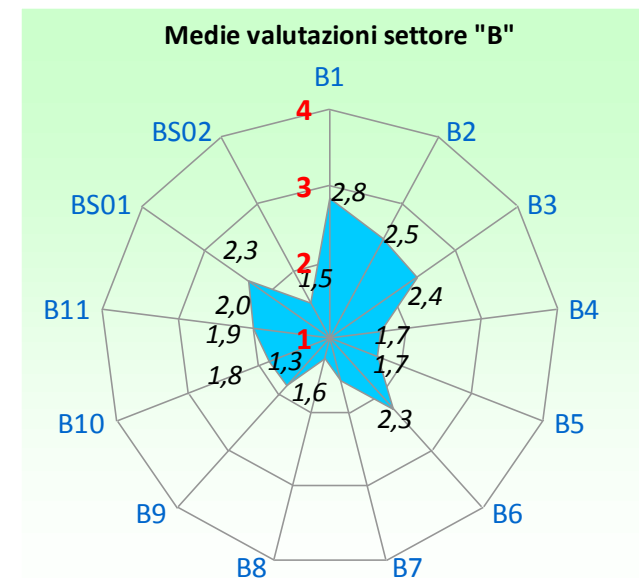
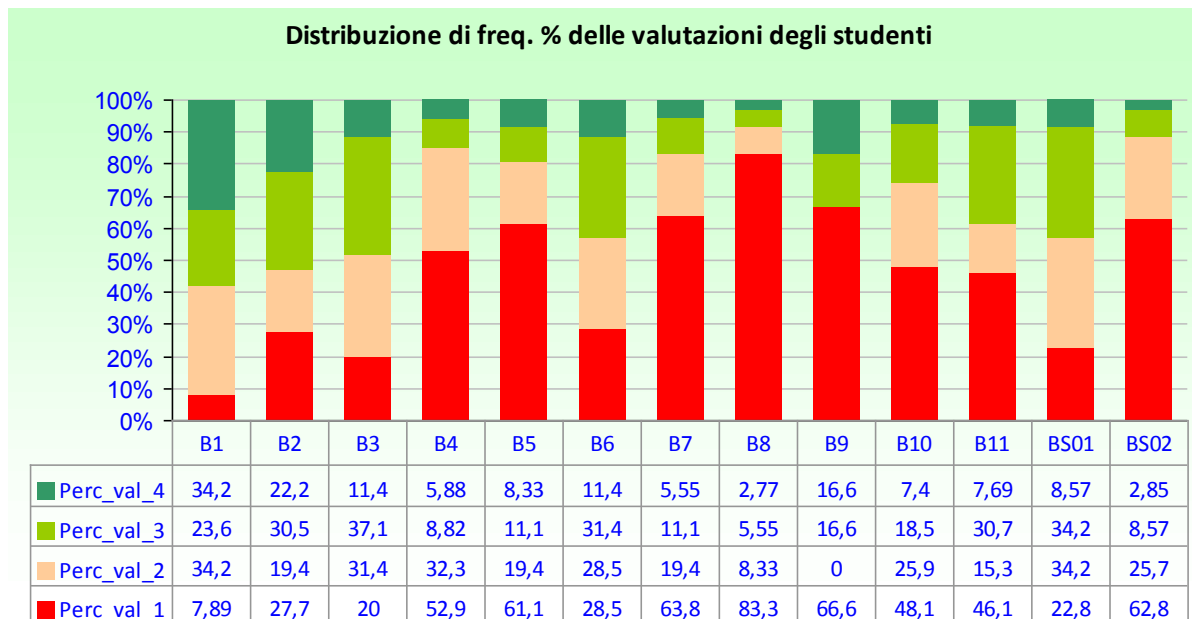

Prof. ALESSANDRO ANTONELLI

LEGENDA VALUTAZIONI ==> 1=giudizio totalmente negativo 2 = più no che si 3= più si che no 4 = giudizio totalmente positivo
 B1: 1= frequenza minore del 25%; 2= frequenza minore della metà; 3= frequenza oltre la metà; 4=frequenza completa
 B3: 1= carico di studio eccessivo; 2=elevato; 3= adeguato; 4= ridotto (1CFU = 25 ore di lavoro di apprendimento, di cui 2/3 individuale)

num. questionari: 39

		Media valutazioni	Moda
B1	La mia presenza alle lezioni è stata:	2,8	3
B2	Le conoscenze preliminari possedute sono risultate sufficienti per la comprensione degli argomenti del programma d'esame?	3,1	3
B3	Il carico di studio dell'insegnamento è proporzionato ai crediti assegnati?	2,4	3
B4	Il materiale didattico (indicato e disponibile) è adeguato per lo studio della materia?	2,4	3
B5	Le modalità di esame sono state definite in modo chiaro?	2,2	1
B6	Gli orari di svolgimento di lezioni, esercitazioni e altre eventuali attività didattiche sono rispettati?	3,3	4
B7	Il docente stimola / motiva l'interesse verso la disciplina?	1,4	1
B8	Il docente espone gli argomenti in modo chiaro?	1,9	1
B9	Le attività didattiche integrative (esercitazioni, tutorati, laboratori, etc.) sono utili all'apprendimento della materia?	1,3	1
B10	L'insegnamento è stato svolto in maniera coerente con quanto dichiarato sul sito Web del corso di studio?	2,7	3
B11	Il docente è reperibile per chiarimenti e spiegazioni?	2,4	3
BS01	E' interessato/a agli argomenti trattati nel corso di insegnamento?	2,7	3
BS02	Giudizio complessivo sull'insegnamento	1,9	2

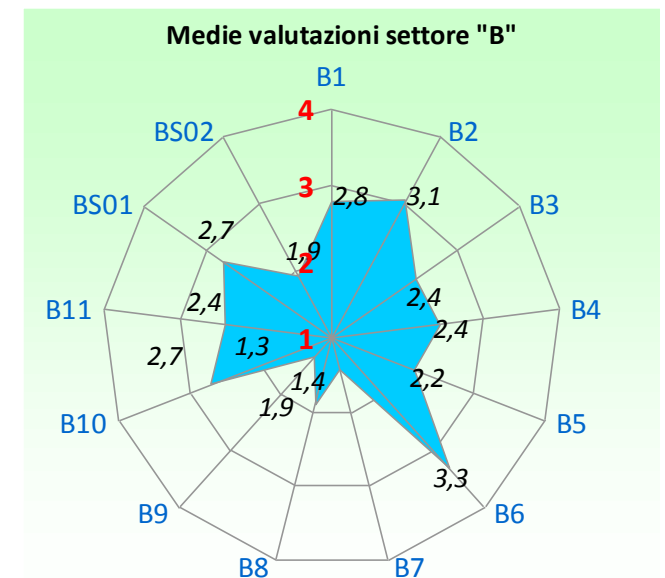
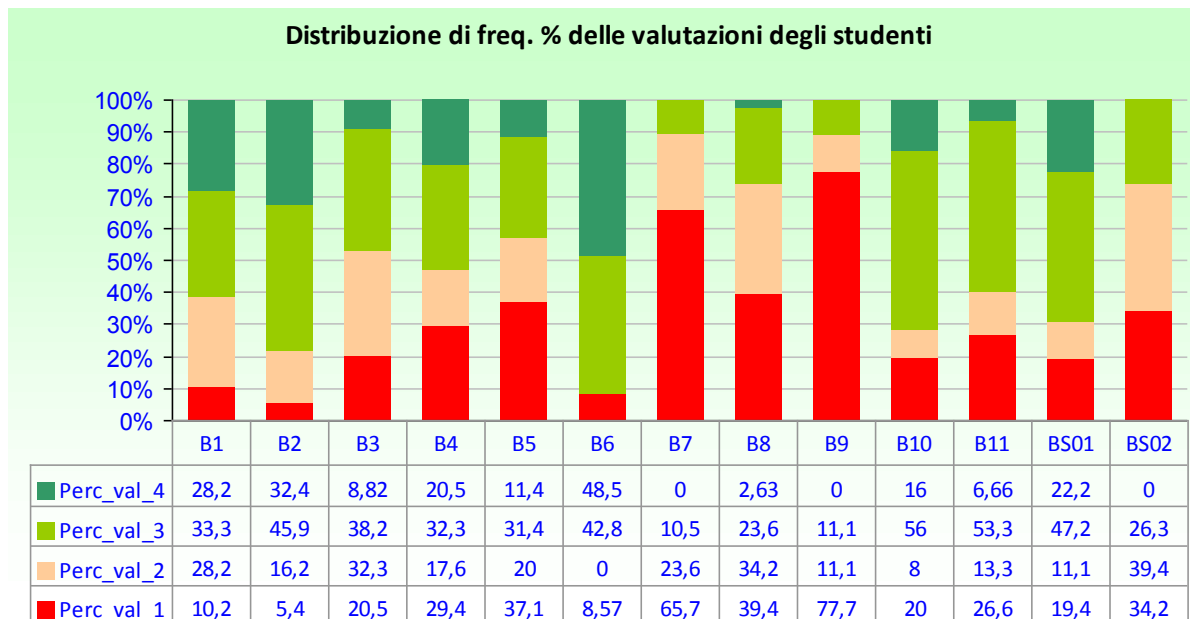

Prof. ANTONELLA LUPETTI

LEGENDA VALUTAZIONI ==> 1=giudizio totalmente negativo 2 = più no che si 3= più si che no 4 = giudizio totalmente positivo
 B1: 1= frequenza minore del 25%; 2= frequenza minore della metà; 3= frequenza oltre la metà; 4=frequenza completa
 B3: 1= carico di studio eccessivo; 2=elevato; 3= adeguato; 4= ridotto (1CFU = 25 ore di lavoro di apprendimento, di cui 2/3 individuale)

num. questionari: 41

		Media valutazioni	Moda
B1	La mia presenza alle lezioni è stata:	3,2	4
B2	Le conoscenze preliminari possedute sono risultate sufficienti per la comprensione degli argomenti del programma d'esame?	2,9	3
B3	Il carico di studio dell'insegnamento è proporzionato ai crediti assegnati?	2,5	3
B4	Il materiale didattico (indicato e disponibile) è adeguato per lo studio della materia?	2,6	3
B5	Le modalità di esame sono state definite in modo chiaro?	2,8	3
B6	Gli orari di svolgimento di lezioni, esercitazioni e altre eventuali attività didattiche sono rispettati?	3,2	3
B7	Il docente stimola / motiva l'interesse verso la disciplina?	2,1	2
B8	Il docente espone gli argomenti in modo chiaro?	2,4	3
B9	Le attività didattiche integrative (esercitazioni, tutorati, laboratori, etc.) sono utili all'apprendimento della materia?	2,1	1
B10	L'insegnamento è stato svolto in maniera coerente con quanto dichiarato sul sito Web del corso di studio?	2,8	3
B11	Il docente è reperibile per chiarimenti e spiegazioni?	2,3	3
BS01	E' interessato/a agli argomenti trattati nel corso di insegnamento?	2,8	3
BS02	Giudizio complessivo sull'insegnamento	2,2	3

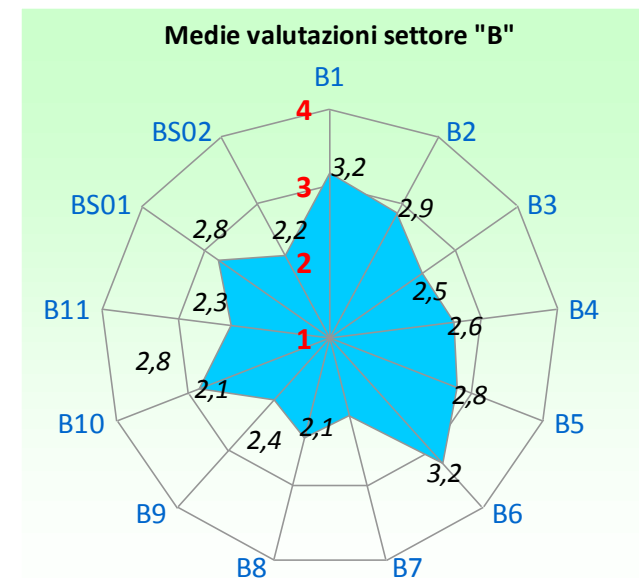
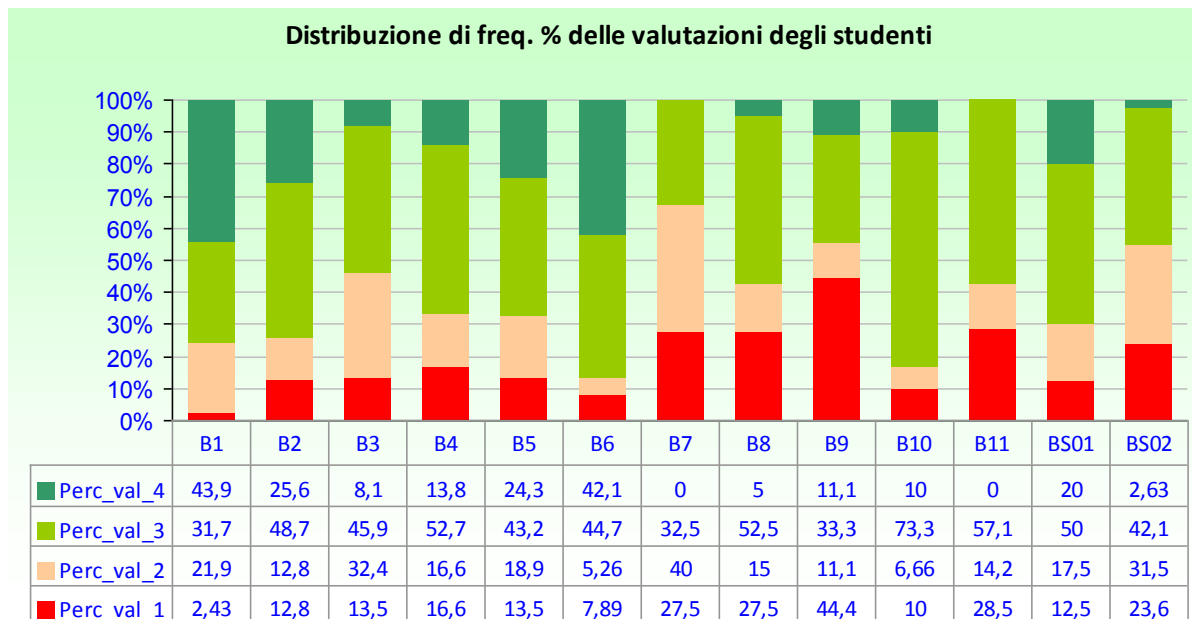

Prof. FABRIZIO BRUSCHI

LEGENDA VALUTAZIONI ==> 1=giudizio totalmente negativo 2 = più no che si 3= più si che no 4 = giudizio totalmente positivo
 B1: 1= frequenza minore del 25%; 2= frequenza minore della metà; 3= frequenza oltre la metà; 4=frequenza completa
 B3: 1= carico di studio eccessivo; 2=elevato; 3= adeguato; 4= ridotto (1CFU = 25 ore di lavoro di apprendimento, di cui 2/3 individuale)

num. questionari: 40

		Media valutazioni	Moda
B1	La mia presenza alle lezioni è stata:	2,9	4
B2	Le conoscenze preliminari possedute sono risultate sufficienti per la comprensione degli argomenti del programma d'esame?	2,1	1
B3	Il carico di studio dell'insegnamento è proporzionato ai crediti assegnati?	2,4	3
B4	Il materiale didattico (indicato e disponibile) è adeguato per lo studio della materia?	2,4	3
B5	Le modalità di esame sono state definite in modo chiaro?	2,2	1
B6	Gli orari di svolgimento di lezioni, esercitazioni e altre eventuali attività didattiche sono rispettati?	3,2	3
B7	Il docente stimola / motiva l'interesse verso la disciplina?	2,3	3
B8	Il docente espone gli argomenti in modo chiaro?	2,5	3
B9	Le attività didattiche integrative (esercitazioni, tutorati, laboratori, etc.) sono utili all'apprendimento della materia?	1,8	1
B10	L'insegnamento è stato svolto in maniera coerente con quanto dichiarato sul sito Web del corso di studio?	2,5	3
B11	Il docente è reperibile per chiarimenti e spiegazioni?	2,8	3
BS01	E' interessato/a agli argomenti trattati nel corso di insegnamento?	2,8	3
BS02	Giudizio complessivo sull'insegnamento	2,5	3

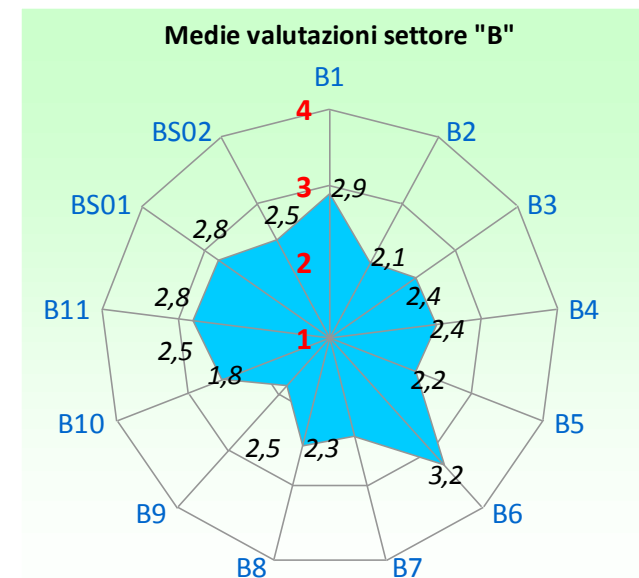
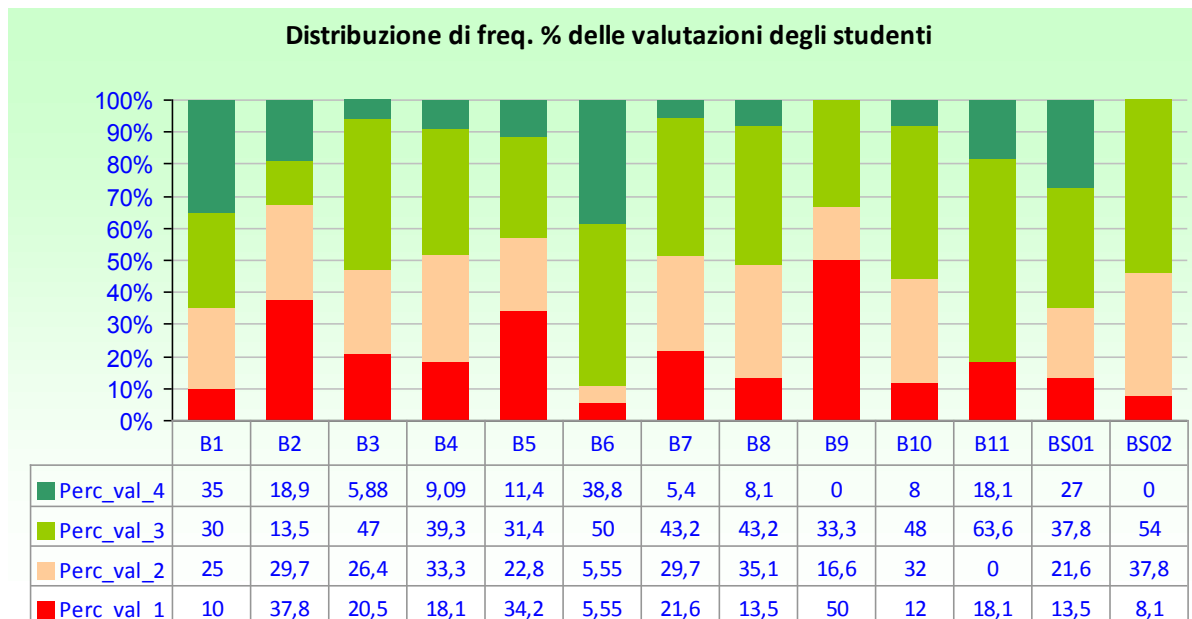

Prof. **UBERTO BORTOLOTTI**

num. questionari: **32**

LEGENDA VALUTAZIONI ==> 1=giudizio totalmente negativo 2 = più no che si 3= più si che no 4 = giudizio totalmente positivo
B1: 1= frequenza minore del 25%; 2= frequenza minore della metà; 3= frequenza oltre la metà; 4=frequenza completa
B3: 1= carico di studio eccessivo; 2=elevato; 3= adeguato; 4= ridotto (1CFU = 25 ore di lavoro di apprendimento, di cui 2/3 individuale)

		Media valutazioni	Moda
B1	La mia presenza alle lezioni è stata:	3,6	4
B2	Le conoscenze preliminari possedute sono risultate sufficienti per la comprensione degli argomenti del programma d'esame?	3,4	3
B3	Il carico di studio dell'insegnamento è proporzionato ai crediti assegnati?	2,9	3
B4	Il materiale didattico (indicato e disponibile) è adeguato per lo studio della materia?	3,0	3
B5	Le modalità di esame sono state definite in modo chiaro?	3,2	4
B6	Gli orari di svolgimento di lezioni, esercitazioni e altre eventuali attività didattiche sono rispettati?	3,0	nd
B7	Il docente stimola / motiva l'interesse verso la disciplina?	3,2	nd
B8	Il docente espone gli argomenti in modo chiaro?	3,4	4
B9	Le attività didattiche integrative (esercitazioni, tutorati, laboratori, etc.) sono utili all'apprendimento della materia?	2,9	4
B10	L'insegnamento è stato svolto in maniera coerente con quanto dichiarato sul sito Web del corso di studio?	3,2	3
B11	Il docente è reperibile per chiarimenti e spiegazioni?	3,2	3
BS01	E' interessato/a agli argomenti trattati nel corso di insegnamento?	3,5	4
BS02	Giudizio complessivo sull'insegnamento	3,3	3

Distribuzione di freq. % delle valutazioni degli studenti

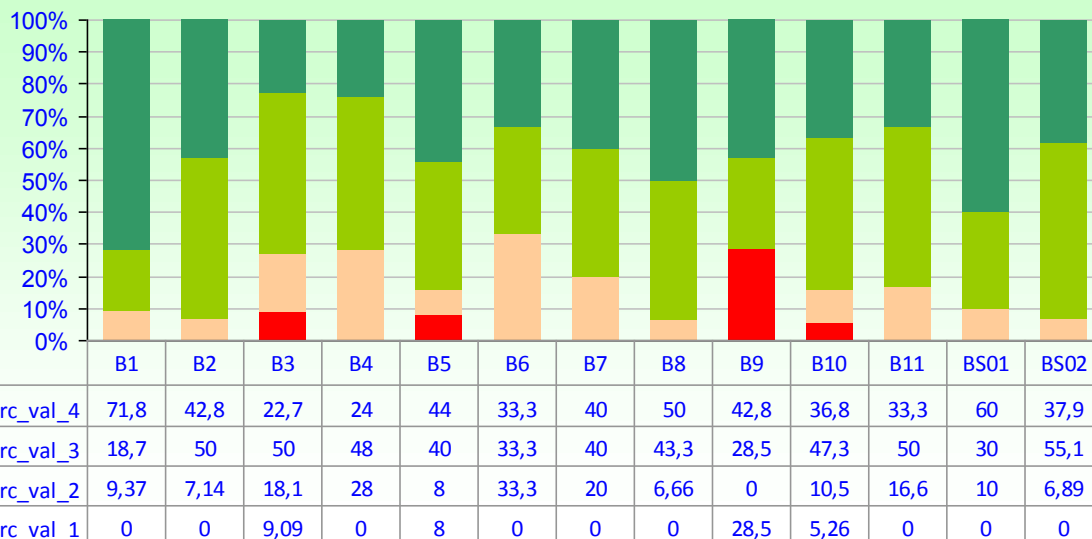

Medie valutazioni settore "B"

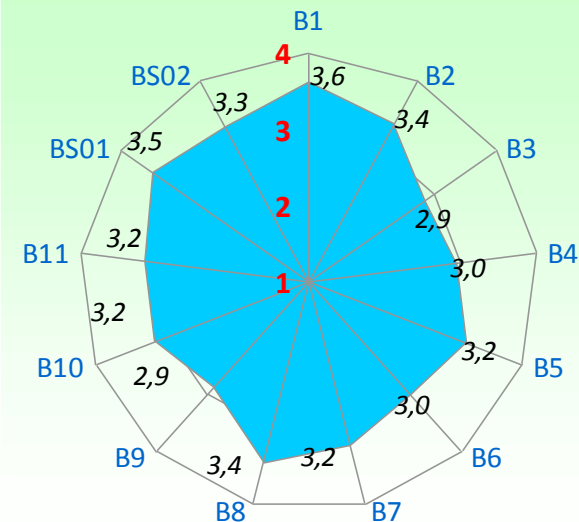

Prof. ALFREDO MUSSI

num. questionari: 36

LEGENDA VALUTAZIONI ==> 1=giudizio totalmente negativo 2 = più no che si 3= più si che no 4 = giudizio totalmente positivo
B1: 1= frequenza minore del 25%; 2= frequenza minore della metà; 3= frequenza oltre la metà; 4=frequenza completa
B3: 1= carico di studio eccessivo; 2=elevato; 3= adeguato; 4= ridotto (1CFU = 25 ore di lavoro di apprendimento, di cui 2/3 individuale)

		Media valutazioni	Moda
B1	La mia presenza alle lezioni è stata:	3,6	4
B2	Le conoscenze preliminari possedute sono risultate sufficienti per la comprensione degli argomenti del programma d'esame?	3,1	3
B3	Il carico di studio dell'insegnamento è proporzionato ai crediti assegnati?	2,6	3
B4	Il materiale didattico (indicato e disponibile) è adeguato per lo studio della materia?	2,7	4
B5	Le modalità di esame sono state definite in modo chiaro?	2,8	4
B6	Gli orari di svolgimento di lezioni, esercitazioni e altre eventuali attività didattiche sono rispettati?	3,2	4
B7	Il docente stimola / motiva l'interesse verso la disciplina?	2,6	3
B8	Il docente espone gli argomenti in modo chiaro?	3,0	3
B9	Le attività didattiche integrative (esercitazioni, tutorati, laboratori, etc.) sono utili all'apprendimento della materia?	2,4	1
B10	L'insegnamento è stato svolto in maniera coerente con quanto dichiarato sul sito Web del corso di studio?	2,8	nd
B11	Il docente è reperibile per chiarimenti e spiegazioni?	2,7	nd
BS01	E' interessato/a agli argomenti trattati nel corso di insegnamento?	3,2	4
BS02	Giudizio complessivo sull'insegnamento	3,0	3

Distribuzione di freq. % delle valutazioni degli studenti

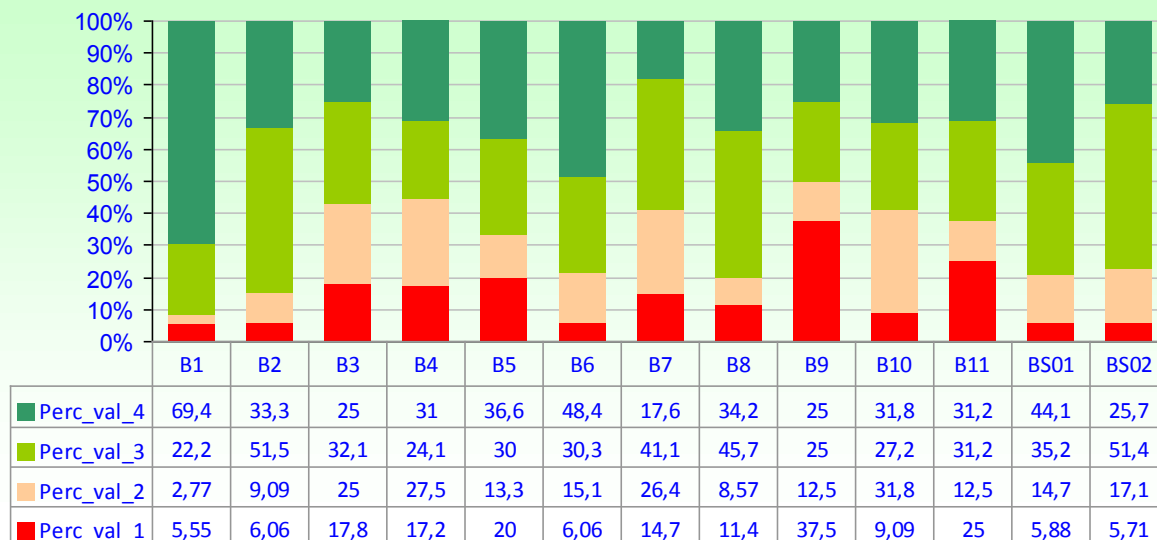

Medie valutazioni settore "B"

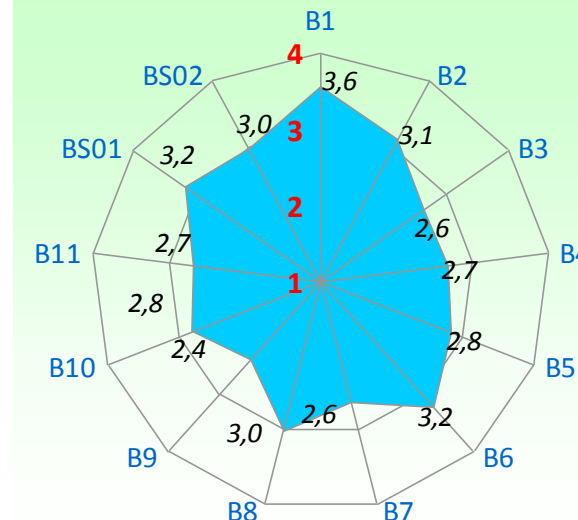

Prof. **MARIO MARZILLI**

LEGENDA VALUTAZIONI ==> 1=giudizio totalmente negativo 2 = più no che si 3= più si che no 4 = giudizio totalmente positivo
 B1: 1= frequenza minore del 25%; 2= frequenza minore della metà; 3= frequenza oltre la metà; 4=frequenza completa
 B3: 1= carico di studio eccessivo; 2=elevato; 3= adeguato; 4= ridotto (1CFU = 25 ore di lavoro di apprendimento, di cui 2/3 individuale)

num. questionari: **44**

		Media valutazioni	Moda
B1	La mia presenza alle lezioni è stata:	3,7	4
B2	Le conoscenze preliminari possedute sono risultate sufficienti per la comprensione degli argomenti del programma d'esame?	3,1	3
B3	Il carico di studio dell'insegnamento è proporzionato ai crediti assegnati?	2,3	2
B4	Il materiale didattico (indicato e disponibile) è adeguato per lo studio della materia?	2,3	1
B5	Le modalità di esame sono state definite in modo chiaro?	2,7	3
B6	Gli orari di svolgimento di lezioni, esercitazioni e altre eventuali attività didattiche sono rispettati?	1,6	1
B7	Il docente stimola / motiva l'interesse verso la disciplina?	2,7	3
B8	Il docente espone gli argomenti in modo chiaro?	3,1	4
B9	Le attività didattiche integrative (esercitazioni, tutorati, laboratori, etc.) sono utili all'apprendimento della materia?	2,1	1
B10	L'insegnamento è stato svolto in maniera coerente con quanto dichiarato sul sito Web del corso di studio?	2,3	1
B11	Il docente è reperibile per chiarimenti e spiegazioni?	2,9	3
BS01	E' interessato/a agli argomenti trattati nel corso di insegnamento?	3,6	4
BS02	Giudizio complessivo sull'insegnamento	2,5	3

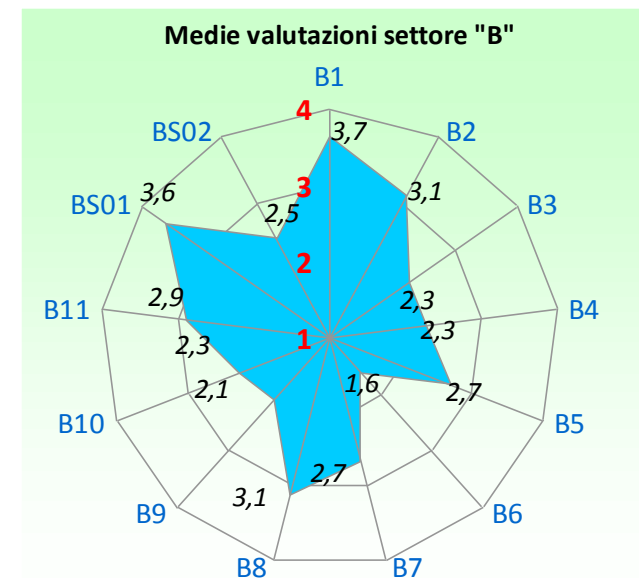
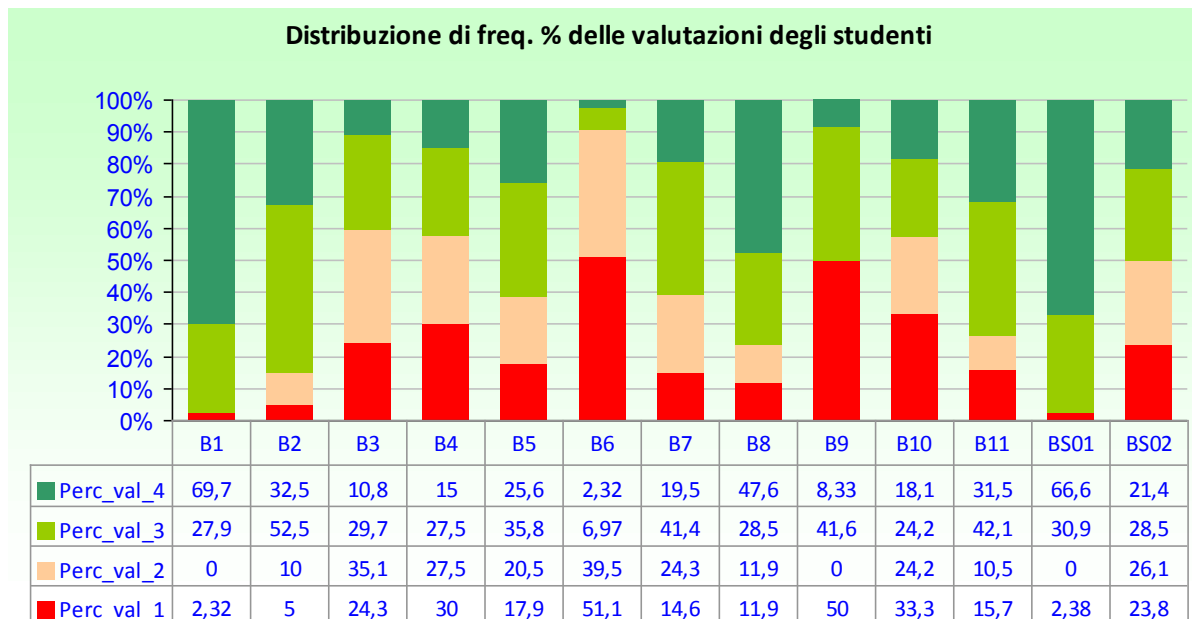

Prof. PIERLUIGI
PAGGIARO

num. questionari: **46**

LEGENDA VALUTAZIONI ==> 1=giudizio totalmente negativo 2 = più no che si 3= più si che no 4 = giudizio totalmente positivo
B1: 1= frequenza minore del 25%; 2= frequenza minore della metà; 3= frequenza oltre la metà; 4=frequenza completa
B3: 1= carico di studio eccessivo; 2=elevato; 3= adeguato; 4= ridotto (1CFU = 25 ore di lavoro di apprendimento, di cui 2/3 individuale)

		Media valutazioni	Moda
B1	La mia presenza alle lezioni è stata:	3,7	4
B2	Le conoscenze preliminari possedute sono risultate sufficienti per la comprensione degli argomenti del programma d'esame?	3,2	3
B3	Il carico di studio dell'insegnamento è proporzionato ai crediti assegnati?	2,6	3
B4	Il materiale didattico (indicato e disponibile) è adeguato per lo studio della materia?	3,2	4
B5	Le modalità di esame sono state definite in modo chiaro?	3,1	4
B6	Gli orari di svolgimento di lezioni, esercitazioni e altre eventuali attività didattiche sono rispettati?	3,4	3
B7	Il docente stimola / motiva l'interesse verso la disciplina?	3,4	4
B8	Il docente espone gli argomenti in modo chiaro?	3,6	4
B9	Le attività didattiche integrative (esercitazioni, tutorati, laboratori, etc.) sono utili all'apprendimento della materia?	2,6	3
B10	L'insegnamento è stato svolto in maniera coerente con quanto dichiarato sul sito Web del corso di studio?	3,3	4
B11	Il docente è reperibile per chiarimenti e spiegazioni?	3,5	4
BS01	E' interessato/a agli argomenti trattati nel corso di insegnamento?	3,5	4
BS02	Giudizio complessivo sull'insegnamento	3,5	4

Distribuzione di freq. % delle valutazioni degli studenti

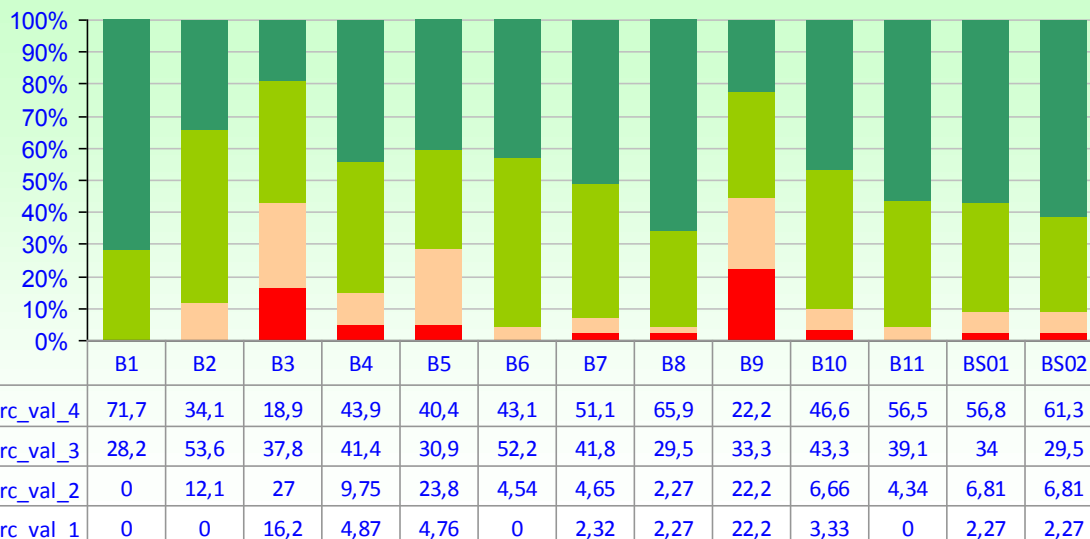

Medie valutazioni settore "B"

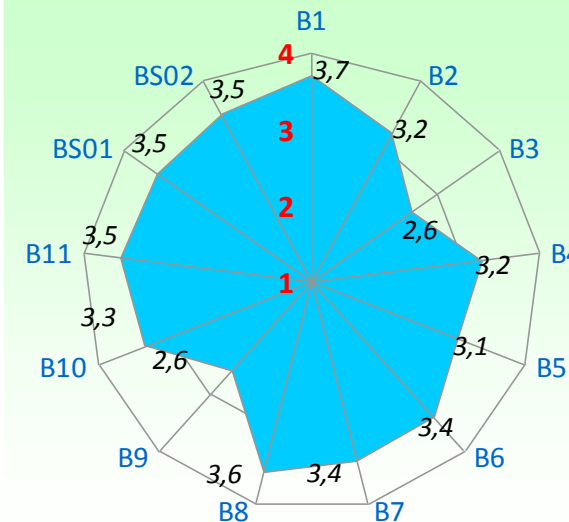

Prof. CARLO MARINI

num. questionari: 14

LEGENDA VALUTAZIONI ==> 1=giudizio totalmente negativo 2 = più no che si 3= più si che no 4 = giudizio totalmente positivo
B1: 1= frequenza minore del 25%; 2= frequenza minore della metà; 3= frequenza oltre la metà; 4=frequenza completa
B3: 1= carico di studio eccessivo; 2=elevato; 3= adeguato; 4= ridotto (1CFU = 25 ore di lavoro di apprendimento, di cui 2/3 individuale)

		Media valutazioni	Moda
B1	La mia presenza alle lezioni è stata:	3,7	4
B2	Le conoscenze preliminari possedute sono risultate sufficienti per la comprensione degli argomenti del programma d'esame?	2,9	4
B3	Il carico di studio dell'insegnamento è proporzionato ai crediti assegnati?	2,3	2
B4	Il materiale didattico (indicato e disponibile) è adeguato per lo studio della materia?	3,0	nd
B5	Le modalità di esame sono state definite in modo chiaro?	2,9	2
B6	Gli orari di svolgimento di lezioni, esercitazioni e altre eventuali attività didattiche sono rispettati?	3,2	4
B7	Il docente stimola / motiva l'interesse verso la disciplina?	2,8	nd
B8	Il docente espone gli argomenti in modo chiaro?	3,0	4
B9	Le attività didattiche integrative (esercitazioni, tutorati, laboratori, etc.) sono utili all'apprendimento della materia?	2,8	2
B10	L'insegnamento è stato svolto in maniera coerente con quanto dichiarato sul sito Web del corso di studio?	3,4	4
B11	Il docente è reperibile per chiarimenti e spiegazioni?	3,5	4
BS01	E' interessato/a agli argomenti trattati nel corso di insegnamento?	3,1	4
BS02	Giudizio complessivo sull'insegnamento	3,0	4

Distribuzione di freq. % delle valutazioni degli studenti

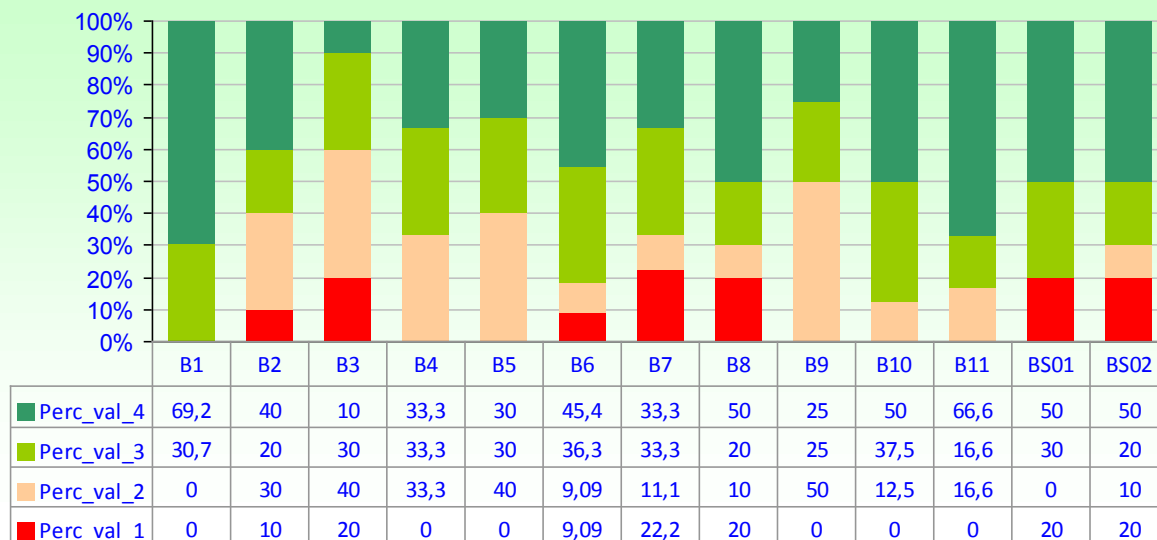

Medie valutazioni settore "B"

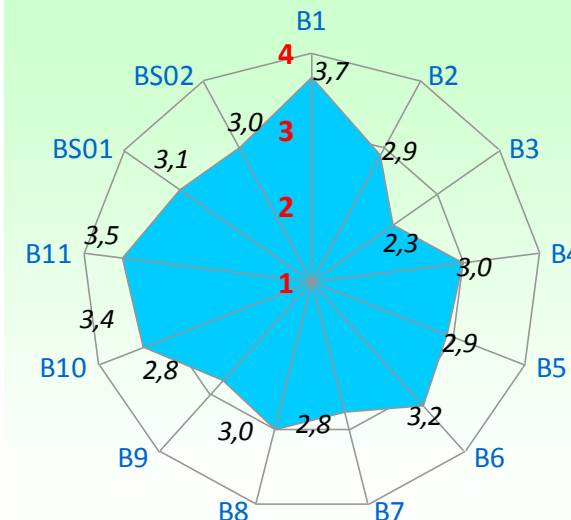

Prof. **UBERTO BORTOLOTTI**

num. questionari: **19**

LEGENDA VALUTAZIONI ==> 1=giudizio totalmente negativo 2 = più no che si 3= più si che no 4 = giudizio totalmente positivo
B1: 1= frequenza minore del 25%; 2= frequenza minore della metà; 3= frequenza oltre la metà; 4=frequenza completa
B3: 1= carico di studio eccessivo; 2=elevato; 3= adeguato; 4= ridotto (1CFU = 25 ore di lavoro di apprendimento, di cui 2/3 individuale)

		Media valutazioni	Moda
B1	La mia presenza alle lezioni è stata:	3,4	4
B2	Le conoscenze preliminari possedute sono risultate sufficienti per la comprensione degli argomenti del programma d'esame?	2,8	3
B3	Il carico di studio dell'insegnamento è proporzionato ai crediti assegnati?	2,5	3
B4	Il materiale didattico (indicato e disponibile) è adeguato per lo studio della materia?	2,5	3
B5	Le modalità di esame sono state definite in modo chiaro?	2,5	3
B6	Gli orari di svolgimento di lezioni, esercitazioni e altre eventuali attività didattiche sono rispettati?	2,8	3
B7	Il docente stimola / motiva l'interesse verso la disciplina?	2,2	2
B8	Il docente espone gli argomenti in modo chiaro?	2,6	3
B9	Le attività didattiche integrative (esercitazioni, tutorati, laboratori, etc.) sono utili all'apprendimento della materia?	2,8	3
B10	L'insegnamento è stato svolto in maniera coerente con quanto dichiarato sul sito Web del corso di studio?	3,0	3
B11	Il docente è reperibile per chiarimenti e spiegazioni?	2,8	3
BS01	E' interessato/a agli argomenti trattati nel corso di insegnamento?	2,9	3
BS02	Giudizio complessivo sull'insegnamento	2,4	3

Distribuzione di freq. % delle valutazioni degli studenti

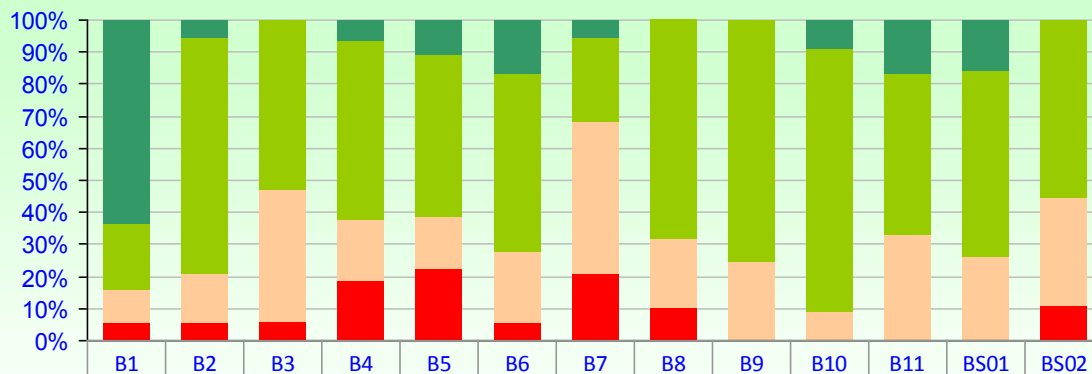

Perc_val_4	63,1	5,26	0	6,25	11,1	16,6	5,26	0	0	9,09	16,6	15,7	0
Perc_val_3	21	73,6	52,9	56,2	50	55,5	26,3	68,4	75	81,8	50	57,8	55,5
Perc_val_2	10,5	15,7	41,1	18,7	16,6	22,2	47,3	21	25	9,09	33,3	26,3	33,3
Perc_val_1	5,26	5,26	5,88	18,7	22,2	5,55	21	10,5	0	0	0	0	11,1

Medie valutazioni settore "B"

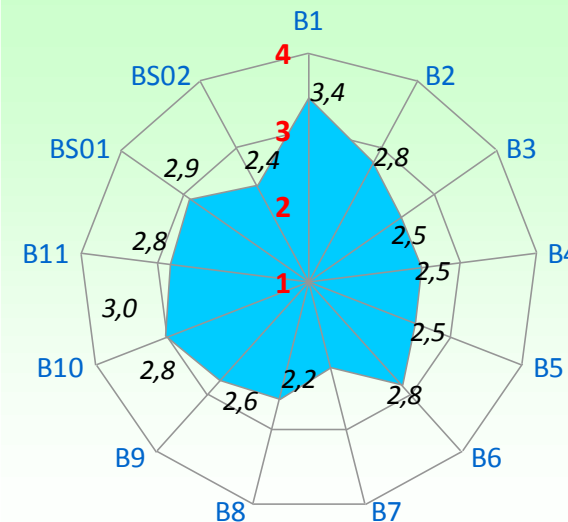

Prof. ALFREDO MUSSI

num. questionari: **23**

LEGENDA VALUTAZIONI ==> 1=giudizio totalmente negativo 2 = più no che si 3= più si che no 4 = giudizio totalmente positivo
B1: 1= frequenza minore del 25%; 2= frequenza minore della metà; 3= frequenza oltre la metà; 4=frequenza completa
B3: 1= carico di studio eccessivo; 2=elevato; 3= adeguato; 4= ridotto (1CFU = 25 ore di lavoro di apprendimento, di cui 2/3 individuale)

		Media valutazioni	Moda
B1	La mia presenza alle lezioni è stata:	3,4	4
B2	Le conoscenze preliminari possedute sono risultate sufficienti per la comprensione degli argomenti del programma d'esame?	2,6	3
B3	Il carico di studio dell'insegnamento è proporzionato ai crediti assegnati?	2,2	2
B4	Il materiale didattico (indicato e disponibile) è adeguato per lo studio della materia?	2,1	2
B5	Le modalità di esame sono state definite in modo chiaro?	2,5	3
B6	Gli orari di svolgimento di lezioni, esercitazioni e altre eventuali attività didattiche sono rispettati?	2,3	3
B7	Il docente stimola / motiva l'interesse verso la disciplina?	1,9	1
B8	Il docente espone gli argomenti in modo chiaro?	2,6	3
B9	Le attività didattiche integrative (esercitazioni, tutorati, laboratori, etc.) sono utili all'apprendimento della materia?	2,2	nd
B10	L'insegnamento è stato svolto in maniera coerente con quanto dichiarato sul sito Web del corso di studio?	2,6	3
B11	Il docente è reperibile per chiarimenti e spiegazioni?	2,4	3
BS01	E' interessato/a agli argomenti trattati nel corso di insegnamento?	2,4	2
BS02	Giudizio complessivo sull'insegnamento	2,3	nd

Distribuzione di freq. % delle valutazioni degli studenti

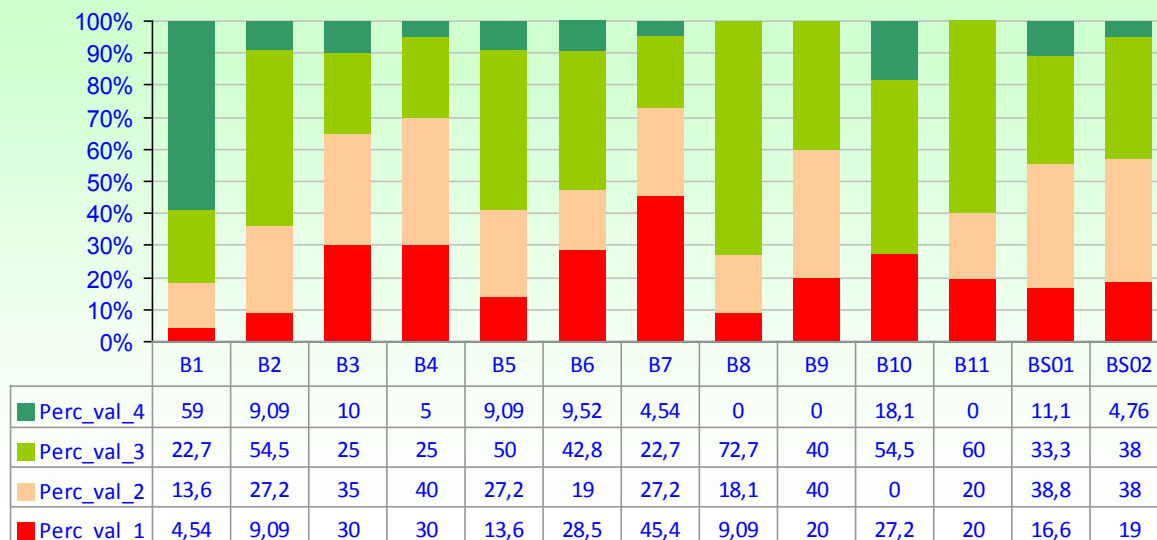

Medie valutazioni settore "B"

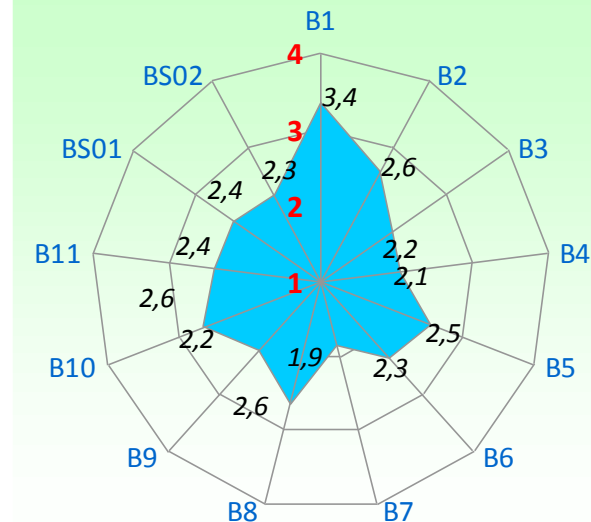

Prof. ALBERTO
BALBARINI

num. questionari: **25**

LEGENDA VALUTAZIONI ==> 1=giudizio totalmente negativo 2 = più no che si 3= più si che no 4 = giudizio totalmente positivo
B1: 1= frequenza minore del 25%; 2= frequenza minore della metà; 3= frequenza oltre la metà; 4=frequenza completa
B3: 1= carico di studio eccessivo; 2=elevato; 3= adeguato; 4= ridotto (1CFU = 25 ore di lavoro di apprendimento, di cui 2/3 individuale)

		Media valutazioni	Moda
B1	La mia presenza alle lezioni è stata:	3,8	4
B2	Le conoscenze preliminari possedute sono risultate sufficienti per la comprensione degli argomenti del programma d'esame?	3,2	3
B3	Il carico di studio dell'insegnamento è proporzionato ai crediti assegnati?	2,5	3
B4	Il materiale didattico (indicato e disponibile) è adeguato per lo studio della materia?	3,1	3
B5	Le modalità di esame sono state definite in modo chiaro?	3,3	3
B6	Gli orari di svolgimento di lezioni, esercitazioni e altre eventuali attività didattiche sono rispettati?	3,7	4
B7	Il docente stimola / motiva l'interesse verso la disciplina?	3,4	4
B8	Il docente espone gli argomenti in modo chiaro?	3,4	3
B9	Le attività didattiche integrative (esercitazioni, tutorati, laboratori, etc.) sono utili all'apprendimento della materia?	3,7	4
B10	L'insegnamento è stato svolto in maniera coerente con quanto dichiarato sul sito Web del corso di studio?	3,6	4
B11	Il docente è reperibile per chiarimenti e spiegazioni?	3,8	4
BS01	E' interessato/a agli argomenti trattati nel corso di insegnamento?	3,5	3
BS02	Giudizio complessivo sull'insegnamento	3,5	4

Distribuzione di freq. % delle valutazioni degli studenti

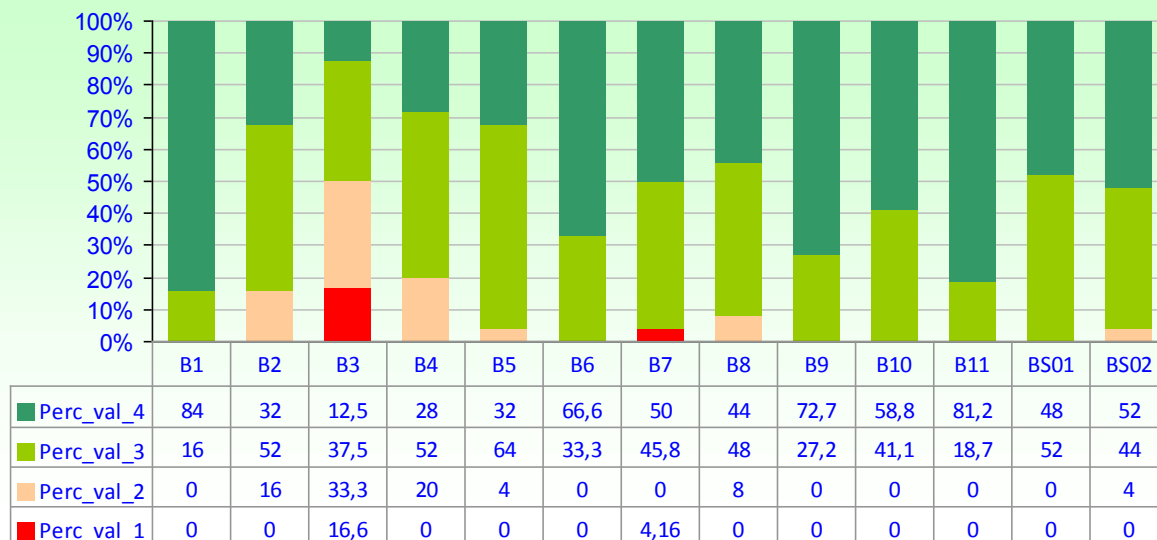

Medie valutazioni settore "B"

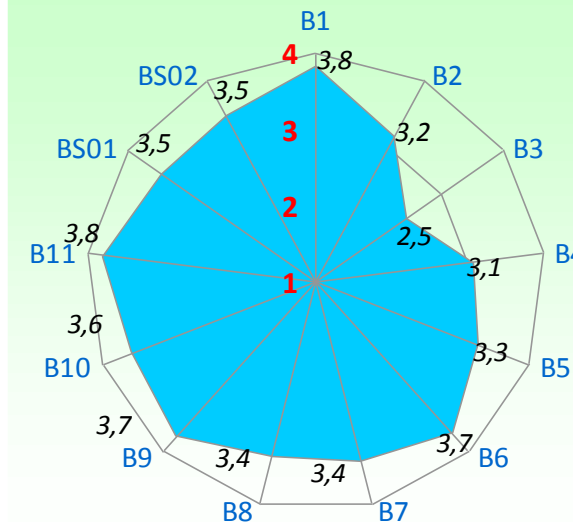

Prof. ANTONIO
PALLA

num. questionari: **26**

LEGENDA VALUTAZIONI ==> 1=giudizio totalmente negativo 2 = più no che si 3= più si che no 4 = giudizio totalmente positivo
B1: 1= frequenza minore del 25%; 2= frequenza minore della metà; 3= frequenza oltre la metà; 4=frequenza completa
B3: 1= carico di studio eccessivo; 2=elevato; 3= adeguato; 4= ridotto (1CFU = 25 ore di lavoro di apprendimento, di cui 2/3 individuale)

		Media valutazioni	Moda
B1	La mia presenza alle lezioni è stata:	3,5	4
B2	Le conoscenze preliminari possedute sono risultate sufficienti per la comprensione degli argomenti del programma d'esame?	3,0	3
B3	Il carico di studio dell'insegnamento è proporzionato ai crediti assegnati?	2,3	3
B4	Il materiale didattico (indicato e disponibile) è adeguato per lo studio della materia?	2,5	2
B5	Le modalità di esame sono state definite in modo chiaro?	3,0	3
B6	Gli orari di svolgimento di lezioni, esercitazioni e altre eventuali attività didattiche sono rispettati?	3,0	nd
B7	Il docente stimola / motiva l'interesse verso la disciplina?	2,3	2
B8	Il docente espone gli argomenti in modo chiaro?	2,6	2
B9	Le attività didattiche integrative (esercitazioni, tutorati, laboratori, etc.) sono utili all'apprendimento della materia?	3,0	3
B10	L'insegnamento è stato svolto in maniera coerente con quanto dichiarato sul sito Web del corso di studio?	2,9	3
B11	Il docente è reperibile per chiarimenti e spiegazioni?	3,2	3
BS01	E' interessato/a agli argomenti trattati nel corso di insegnamento?	3,0	3
BS02	Giudizio complessivo sull'insegnamento	2,8	3

Distribuzione di freq. % delle valutazioni degli studenti

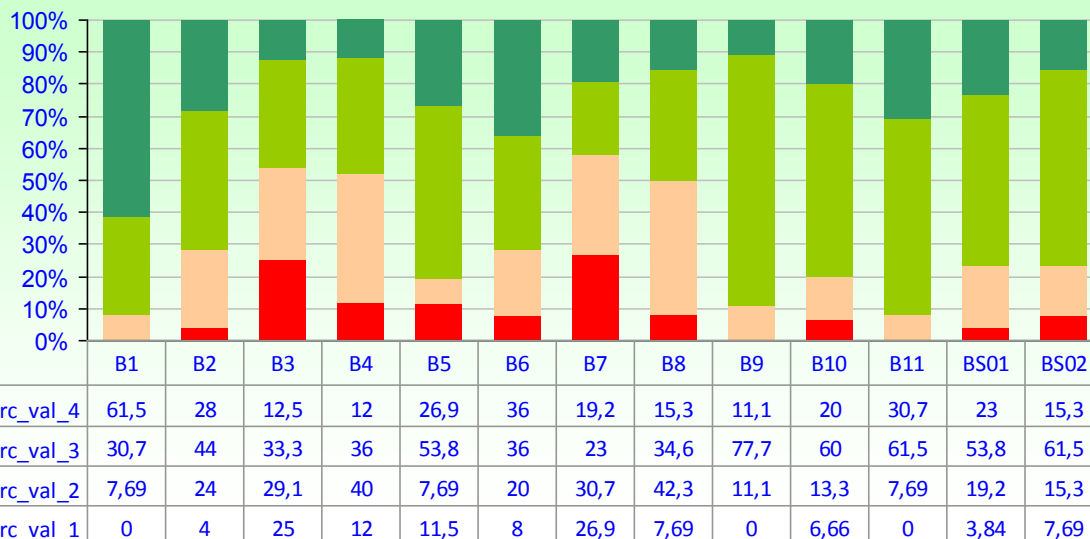

Medie valutazioni settore "B"

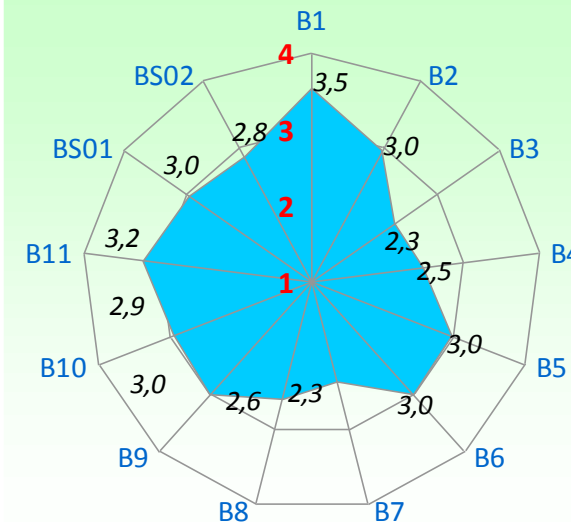

Prof. PAOLA MIGLIORINI

LEGENDA VALUTAZIONI ==> 1=giudizio totalmente negativo 2 = più no che si 3= più si che no 4 = giudizio totalmente positivo
 B1: 1= frequenza minore del 25%; 2= frequenza minore della metà; 3= frequenza oltre la metà; 4=frequenza completa
 B3: 1= carico di studio eccessivo; 2=elevato; 3= adeguato; 4= ridotto (1CFU = 25 ore di lavoro di apprendimento, di cui 2/3 individuale)

num. questionari: 13

		Media valutazioni	Moda
B1	La mia presenza alle lezioni è stata:	3,5	4
B2	Le conoscenze preliminari possedute sono risultate sufficienti per la comprensione degli argomenti del programma d'esame?	3,2	3
B3	Il carico di studio dell'insegnamento è proporzionato ai crediti assegnati?	3,3	3
B4	Il materiale didattico (indicato e disponibile) è adeguato per lo studio della materia?	3,7	4
B5	Le modalità di esame sono state definite in modo chiaro?	3,1	4
B6	Gli orari di svolgimento di lezioni, esercitazioni e altre eventuali attività didattiche sono rispettati?	3,8	4
B7	Il docente stimola / motiva l'interesse verso la disciplina?	3,5	4
B8	Il docente espone gli argomenti in modo chiaro?	3,7	4
B9	Le attività didattiche integrative (esercitazioni, tutorati, laboratori, etc.) sono utili all'apprendimento della materia?	3,5	nd
B10	L'insegnamento è stato svolto in maniera coerente con quanto dichiarato sul sito Web del corso di studio?	3,5	4
B11	Il docente è reperibile per chiarimenti e spiegazioni?	3,7	4
BS01	E' interessato/a agli argomenti trattati nel corso di insegnamento?	3,5	4
BS02	Giudizio complessivo sull'insegnamento	3,5	4

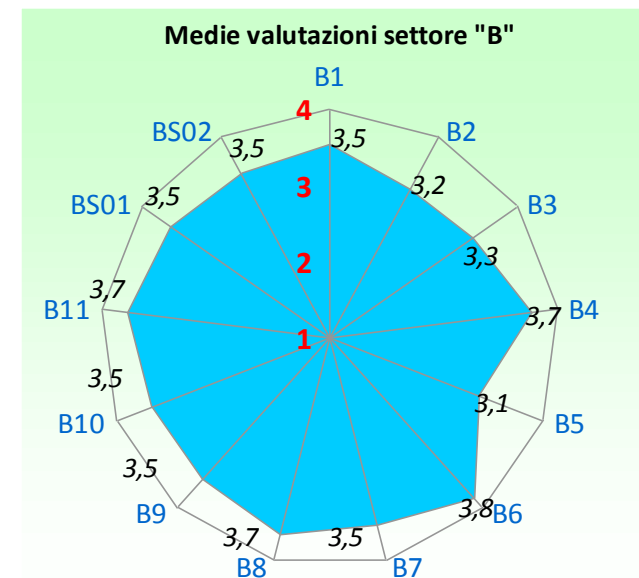
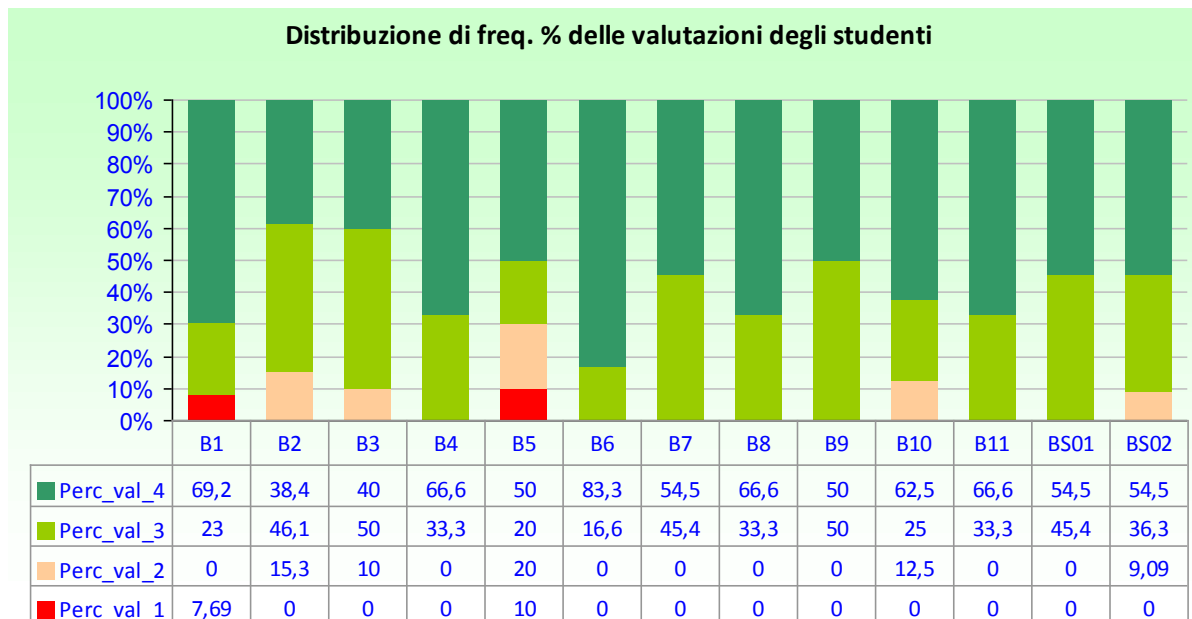

Prof. GIULIO GUIDO

LEGENDA VALUTAZIONI ==> 1=giudizio totalmente negativo 2 = più no che si 3= più si che no 4 = giudizio totalmente positivo
 B1: 1= frequenza minore del 25%; 2= frequenza minore della metà; 3= frequenza oltre la metà; 4=frequenza completa
 B3: 1= carico di studio eccessivo; 2=elevato; 3= adeguato; 4= ridotto (1CFU = 25 ore di lavoro di apprendimento, di cui 2/3 individuale)

num. questionari: 30

		Media valutazioni	Moda
B1	La mia presenza alle lezioni è stata:	3,2	4
B2	Le conoscenze preliminari possedute sono risultate sufficienti per la comprensione degli argomenti del programma d'esame?	2,9	3
B3	Il carico di studio dell'insegnamento è proporzionato ai crediti assegnati?	3,0	3
B4	Il materiale didattico (indicato e disponibile) è adeguato per lo studio della materia?	3,3	3
B5	Le modalità di esame sono state definite in modo chiaro?	3,3	4
B6	Gli orari di svolgimento di lezioni, esercitazioni e altre eventuali attività didattiche sono rispettati?	3,4	4
B7	Il docente stimola / motiva l'interesse verso la disciplina?	2,9	3
B8	Il docente espone gli argomenti in modo chiaro?	3,1	3
B9	Le attività didattiche integrative (esercitazioni, tutorati, laboratori, etc.) sono utili all'apprendimento della materia?	2,9	4
B10	L'insegnamento è stato svolto in maniera coerente con quanto dichiarato sul sito Web del corso di studio?	3,4	4
B11	Il docente è reperibile per chiarimenti e spiegazioni?	3,3	3
BS01	E' interessato/a agli argomenti trattati nel corso di insegnamento?	3,1	4
BS02	Giudizio complessivo sull'insegnamento	3,0	3

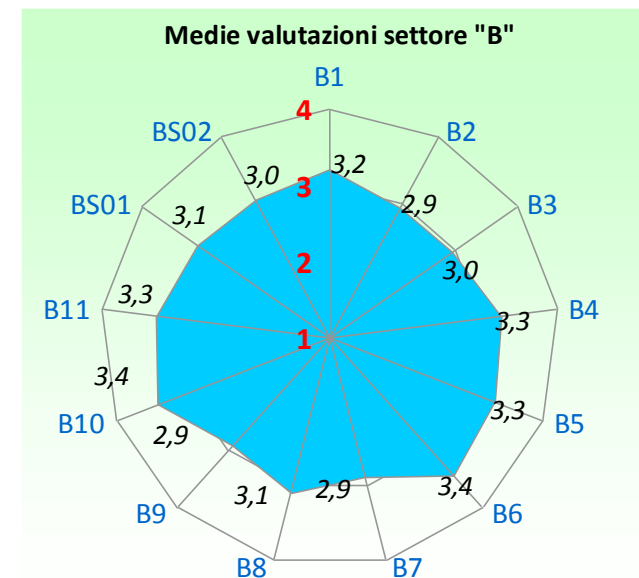
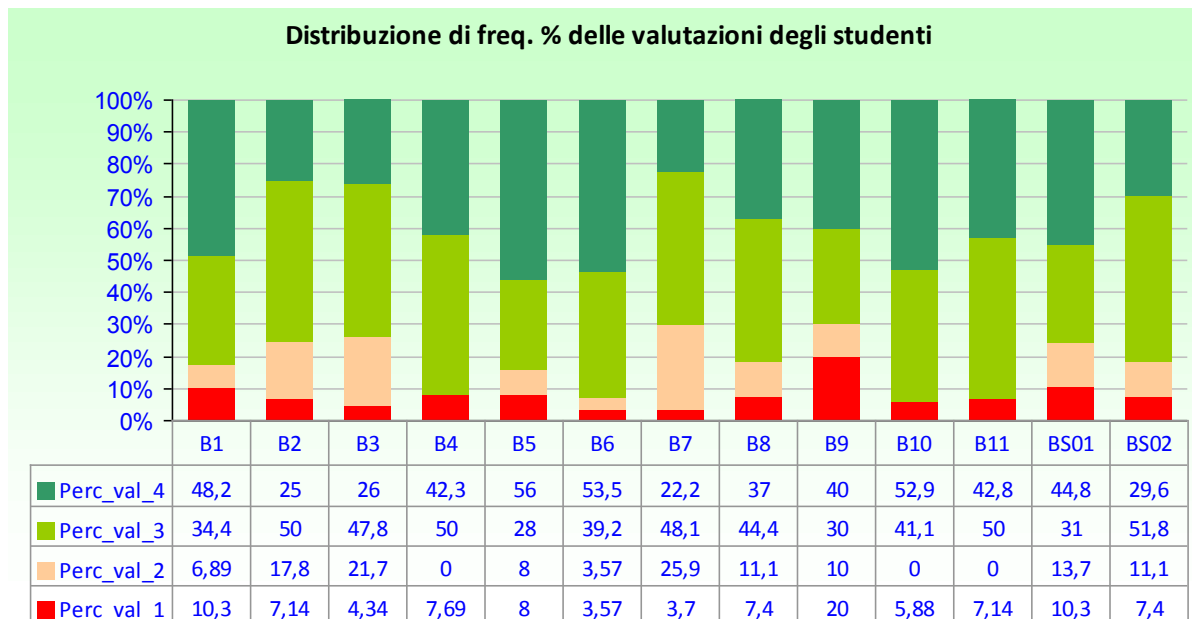

Prof. MICHELANGELO SCAGLIONE

LEGENDA VALUTAZIONI ==> 1=giudizio totalmente negativo 2 = più no che si 3= più si che no 4 = giudizio totalmente positivo
 B1: 1= frequenza minore del 25%; 2= frequenza minore della metà; 3= frequenza oltre la metà; 4=frequenza completa
 B3: 1= carico di studio eccessivo; 2=elevato; 3= adeguato; 4= ridotto (1CFU = 25 ore di lavoro di apprendimento, di cui 2/3 individuale)

num. questionari: 29

		Media valutazioni	Moda
B1	La mia presenza alle lezioni è stata:	3,0	3
B2	Le conoscenze preliminari possedute sono risultate sufficienti per la comprensione degli argomenti del programma d'esame?	2,8	3
B3	Il carico di studio dell'insegnamento è proporzionato ai crediti assegnati?	3,0	3
B4	Il materiale didattico (indicato e disponibile) è adeguato per lo studio della materia?	3,0	4
B5	Le modalità di esame sono state definite in modo chiaro?	3,1	4
B6	Gli orari di svolgimento di lezioni, esercitazioni e altre eventuali attività didattiche sono rispettati?	3,3	4
B7	Il docente stimola / motiva l'interesse verso la disciplina?	3,1	3
B8	Il docente espone gli argomenti in modo chiaro?	3,2	3
B9	Le attività didattiche integrative (esercitazioni, tutorati, laboratori, etc.) sono utili all'apprendimento della materia?	3,0	3
B10	L'insegnamento è stato svolto in maniera coerente con quanto dichiarato sul sito Web del corso di studio?	3,3	4
B11	Il docente è reperibile per chiarimenti e spiegazioni?	3,3	3
BS01	E' interessato/a agli argomenti trattati nel corso di insegnamento?	3,0	nd
BS02	Giudizio complessivo sull'insegnamento	3,1	3

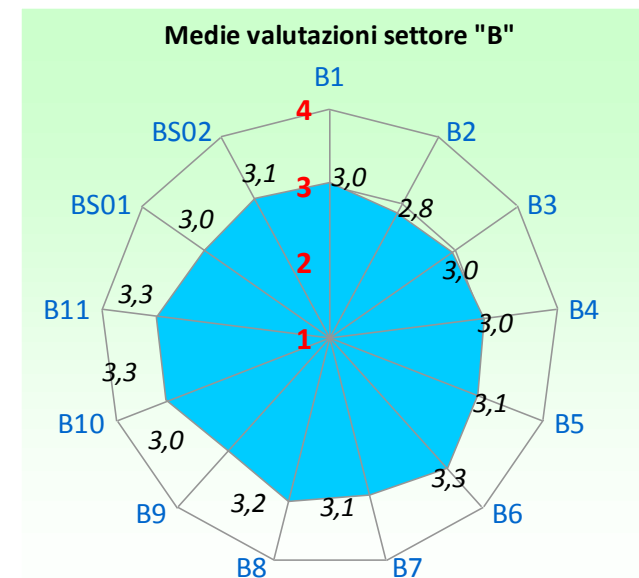
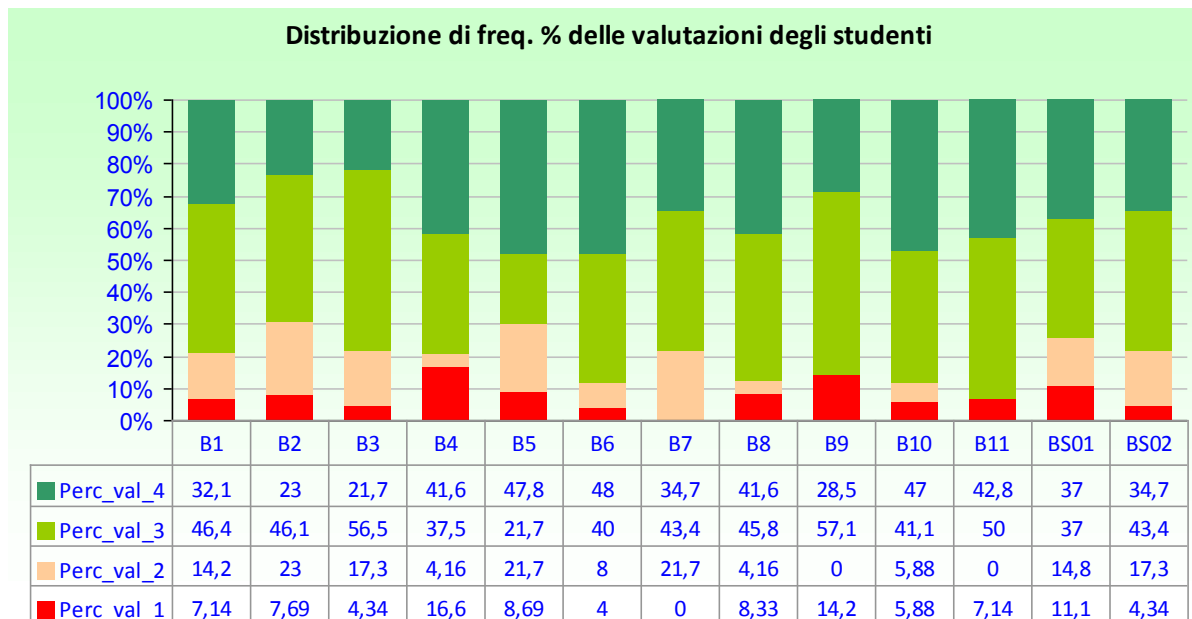

Prof. OMBRETTA DI MUNNO

LEGENDA VALUTAZIONI ==> 1=giudizio totalmente negativo 2 = più no che si 3= più si che no 4 = giudizio totalmente positivo
 B1: 1= frequenza minore del 25%; 2= frequenza minore della metà; 3= frequenza oltre la metà; 4=frequenza completa
 B3: 1= carico di studio eccessivo; 2=elevato; 3= adeguato; 4= ridotto (1CFU = 25 ore di lavoro di apprendimento, di cui 2/3 individuale)

num. questionari: 27

		Media valutazioni	Moda
B1	La mia presenza alle lezioni è stata:	3,2	4
B2	Le conoscenze preliminari possedute sono risultate sufficienti per la comprensione degli argomenti del programma d'esame?	3,2	4
B3	Il carico di studio dell'insegnamento è proporzionato ai crediti assegnati?	3,1	3
B4	Il materiale didattico (indicato e disponibile) è adeguato per lo studio della materia?	3,6	4
B5	Le modalità di esame sono state definite in modo chiaro?	3,4	4
B6	Gli orari di svolgimento di lezioni, esercitazioni e altre eventuali attività didattiche sono rispettati?	3,5	4
B7	Il docente stimola / motiva l'interesse verso la disciplina?	3,0	3
B8	Il docente espone gli argomenti in modo chiaro?	3,3	3
B9	Le attività didattiche integrative (esercitazioni, tutorati, laboratori, etc.) sono utili all'apprendimento della materia?	3,4	4
B10	L'insegnamento è stato svolto in maniera coerente con quanto dichiarato sul sito Web del corso di studio?	3,6	4
B11	Il docente è reperibile per chiarimenti e spiegazioni?	3,5	nd
BS01	E' interessato/a agli argomenti trattati nel corso di insegnamento?	3,4	4
BS02	Giudizio complessivo sull'insegnamento	3,3	3

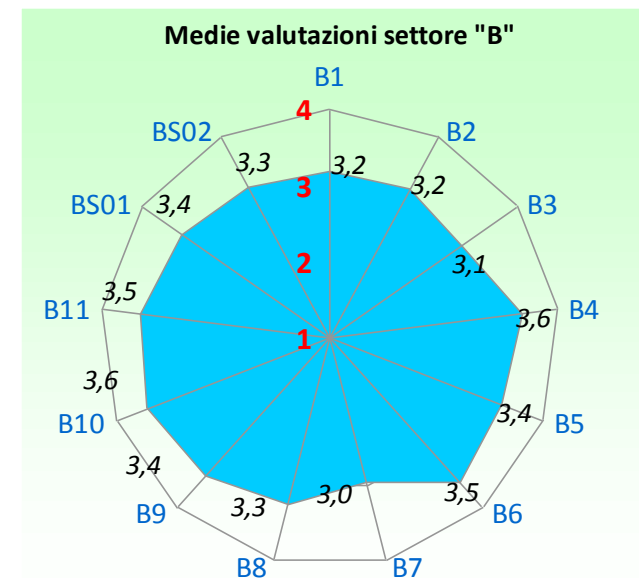
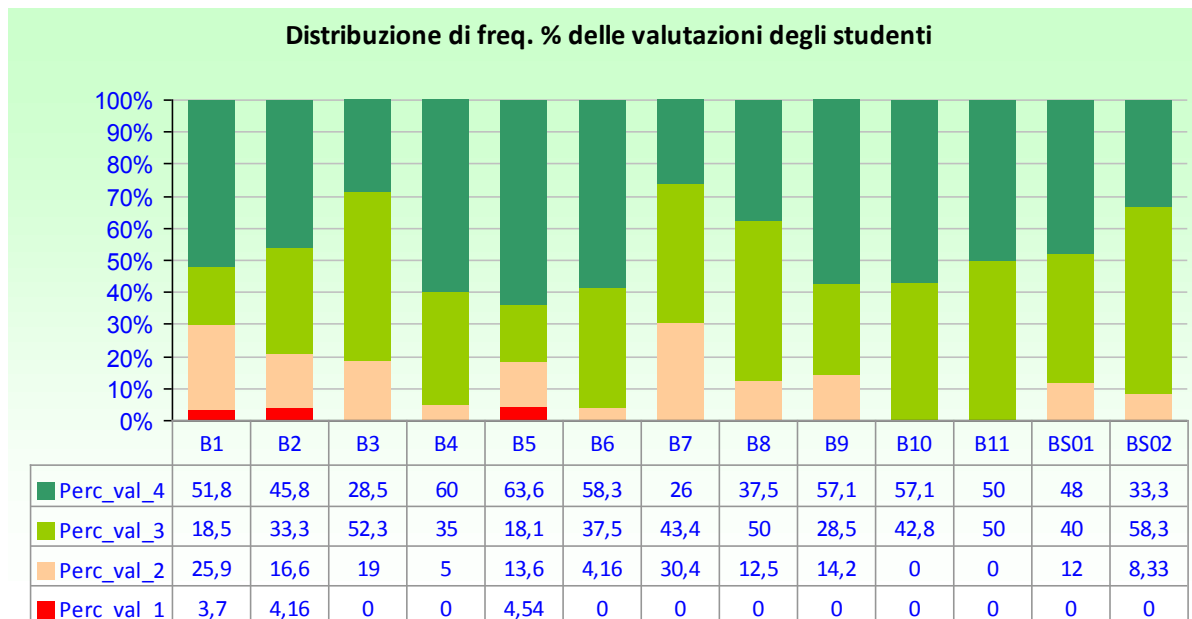

Prof. STEFANO BOMBARDIERI

LEGENDA VALUTAZIONI ==> 1=giudizio totalmente negativo 2 = più no che si 3= più si che no 4 = giudizio totalmente positivo
 B1: 1= frequenza minore del 25%; 2= frequenza minore della metà; 3= frequenza oltre la metà; 4=frequenza completa
 B3: 1= carico di studio eccessivo; 2=elevato; 3= adeguato; 4= ridotto (1CFU = 25 ore di lavoro di apprendimento, di cui 2/3 individuale)

num. questionari: 29

		Media valutazioni	Moda
B1	La mia presenza alle lezioni è stata:	3,4	4
B2	Le conoscenze preliminari possedute sono risultate sufficienti per la comprensione degli argomenti del programma d'esame?	3,4	4
B3	Il carico di studio dell'insegnamento è proporzionato ai crediti assegnati?	3,3	3
B4	Il materiale didattico (indicato e disponibile) è adeguato per lo studio della materia?	3,6	4
B5	Le modalità di esame sono state definite in modo chiaro?	3,5	4
B6	Gli orari di svolgimento di lezioni, esercitazioni e altre eventuali attività didattiche sono rispettati?	3,8	4
B7	Il docente stimola / motiva l'interesse verso la disciplina?	3,7	4
B8	Il docente espone gli argomenti in modo chiaro?	3,9	4
B9	Le attività didattiche integrative (esercitazioni, tutorati, laboratori, etc.) sono utili all'apprendimento della materia?	3,9	4
B10	L'insegnamento è stato svolto in maniera coerente con quanto dichiarato sul sito Web del corso di studio?	3,6	4
B11	Il docente è reperibile per chiarimenti e spiegazioni?	3,8	4
BS01	E' interessato/a agli argomenti trattati nel corso di insegnamento?	3,6	4
BS02	Giudizio complessivo sull'insegnamento	3,7	4

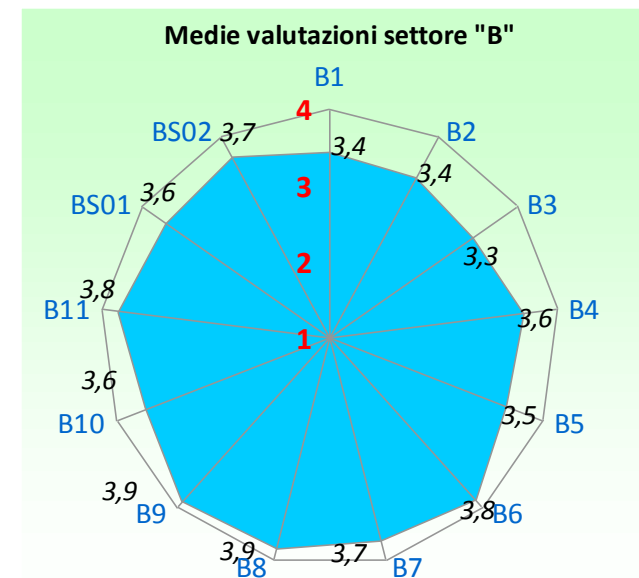
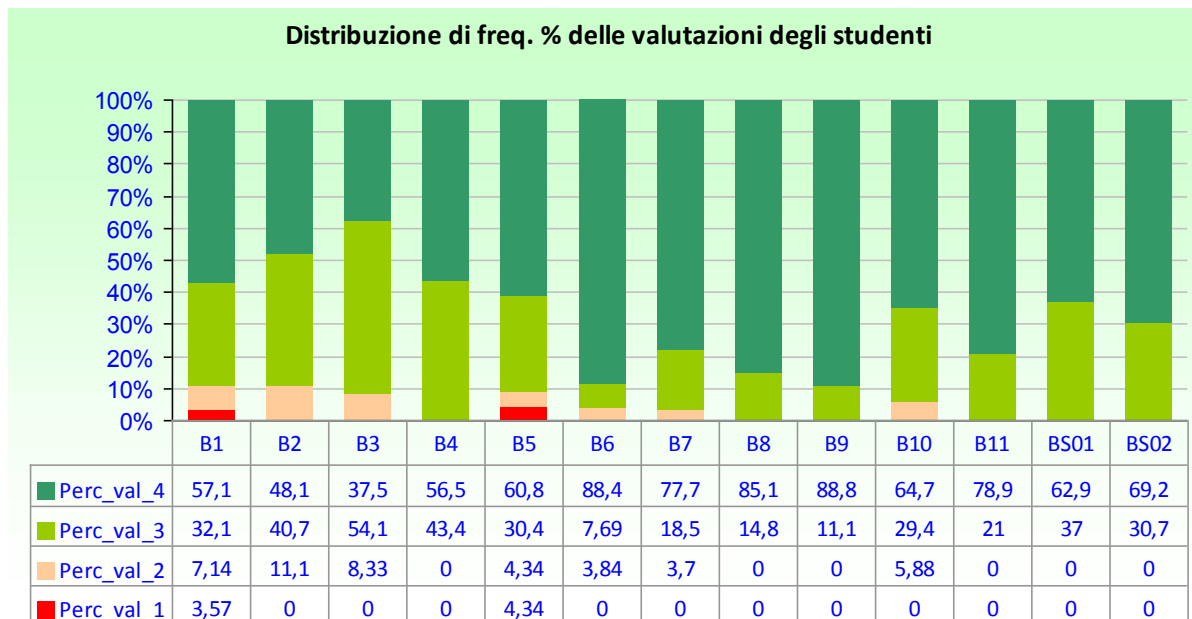

Prof. PAOLA MIGLIORINI

LEGENDA VALUTAZIONI ==> 1=giudizio totalmente negativo 2 = più no che si 3= più si che no 4 = giudizio totalmente positivo
 B1: 1= frequenza minore del 25%; 2= frequenza minore della metà; 3= frequenza oltre la metà; 4=frequenza completa
 B3: 1= carico di studio eccessivo; 2=elevato; 3= adeguato; 4= ridotto (1CFU = 25 ore di lavoro di apprendimento, di cui 2/3 individuale)

num. questionari: 27

		Media valutazioni	Moda
B1	La mia presenza alle lezioni è stata:	3,1	4
B2	Le conoscenze preliminari possedute sono risultate sufficienti per la comprensione degli argomenti del programma d'esame?	2,9	3
B3	Il carico di studio dell'insegnamento è proporzionato ai crediti assegnati?	2,8	3
B4	Il materiale didattico (indicato e disponibile) è adeguato per lo studio della materia?	3,2	nd
B5	Le modalità di esame sono state definite in modo chiaro?	3,2	3
B6	Gli orari di svolgimento di lezioni, esercitazioni e altre eventuali attività didattiche sono rispettati?	3,4	nd
B7	Il docente stimola / motiva l'interesse verso la disciplina?	3,2	4
B8	Il docente espone gli argomenti in modo chiaro?	3,5	4
B9	Le attività didattiche integrative (esercitazioni, tutorati, laboratori, etc.) sono utili all'apprendimento della materia?	3,5	4
B10	L'insegnamento è stato svolto in maniera coerente con quanto dichiarato sul sito Web del corso di studio?	3,5	4
B11	Il docente è reperibile per chiarimenti e spiegazioni?	3,7	4
BS01	E' interessato/a agli argomenti trattati nel corso di insegnamento?	3,1	3
BS02	Giudizio complessivo sull'insegnamento	3,3	3

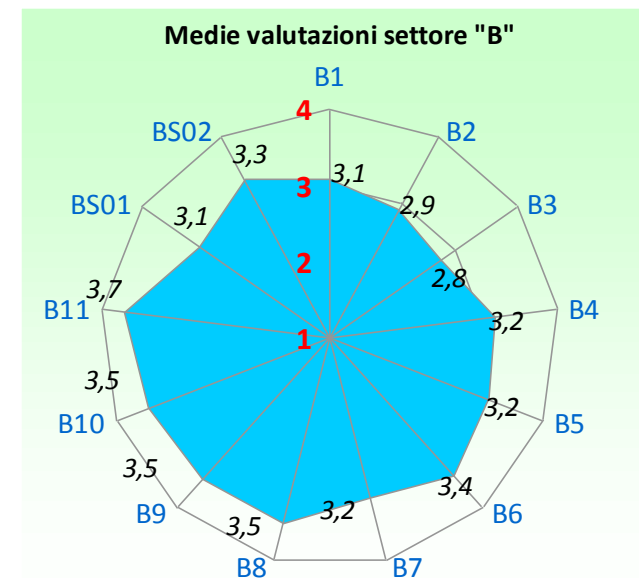
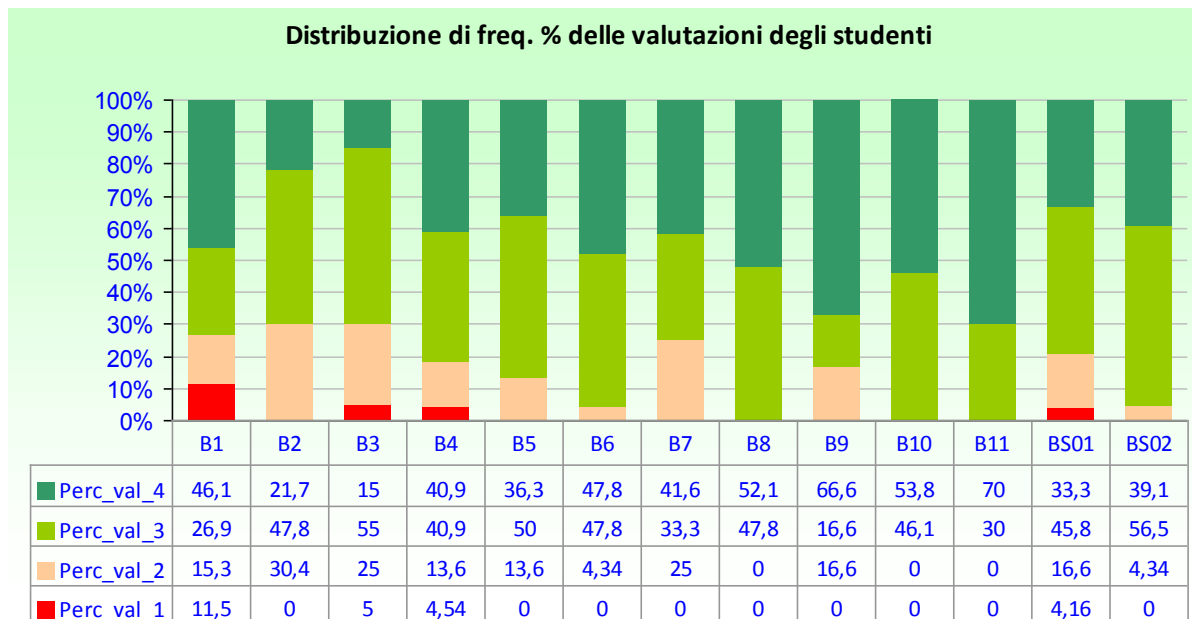

Prof. MICHELE LISANTI

LEGENDA VALUTAZIONI ==> 1=giudizio totalmente negativo 2 = più no che si 3= più si che no 4 = giudizio totalmente positivo
 B1: 1= frequenza minore del 25%; 2= frequenza minore della metà; 3= frequenza oltre la metà; 4=frequenza completa
 B3: 1= carico di studio eccessivo; 2=elevato; 3= adeguato; 4= ridotto (1CFU = 25 ore di lavoro di apprendimento, di cui 2/3 individuale)

num. questionari: 30

		Media valutazioni	Moda
B1	La mia presenza alle lezioni è stata:	2,9	4
B2	Le conoscenze preliminari possedute sono risultate sufficienti per la comprensione degli argomenti del programma d'esame?	2,6	2
B3	Il carico di studio dell'insegnamento è proporzionato ai crediti assegnati?	2,8	3
B4	Il materiale didattico (indicato e disponibile) è adeguato per lo studio della materia?	2,5	3
B5	Le modalità di esame sono state definite in modo chiaro?	2,7	3
B6	Gli orari di svolgimento di lezioni, esercitazioni e altre eventuali attività didattiche sono rispettati?	3,0	3
B7	Il docente stimola / motiva l'interesse verso la disciplina?	2,7	3
B8	Il docente espone gli argomenti in modo chiaro?	2,7	3
B9	Le attività didattiche integrative (esercitazioni, tutorati, laboratori, etc.) sono utili all'apprendimento della materia?	3,3	3
B10	L'insegnamento è stato svolto in maniera coerente con quanto dichiarato sul sito Web del corso di studio?	2,7	3
B11	Il docente è reperibile per chiarimenti e spiegazioni?	3,1	3
BS01	E' interessato/a agli argomenti trattati nel corso di insegnamento?	2,5	2
BS02	Giudizio complessivo sull'insegnamento	2,7	3

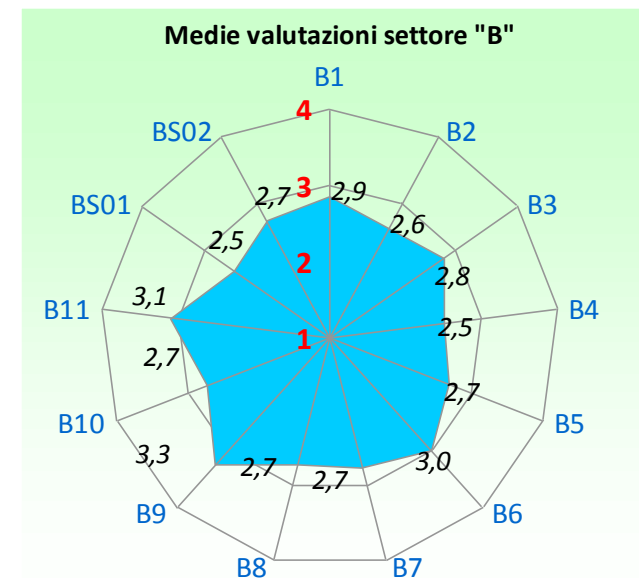
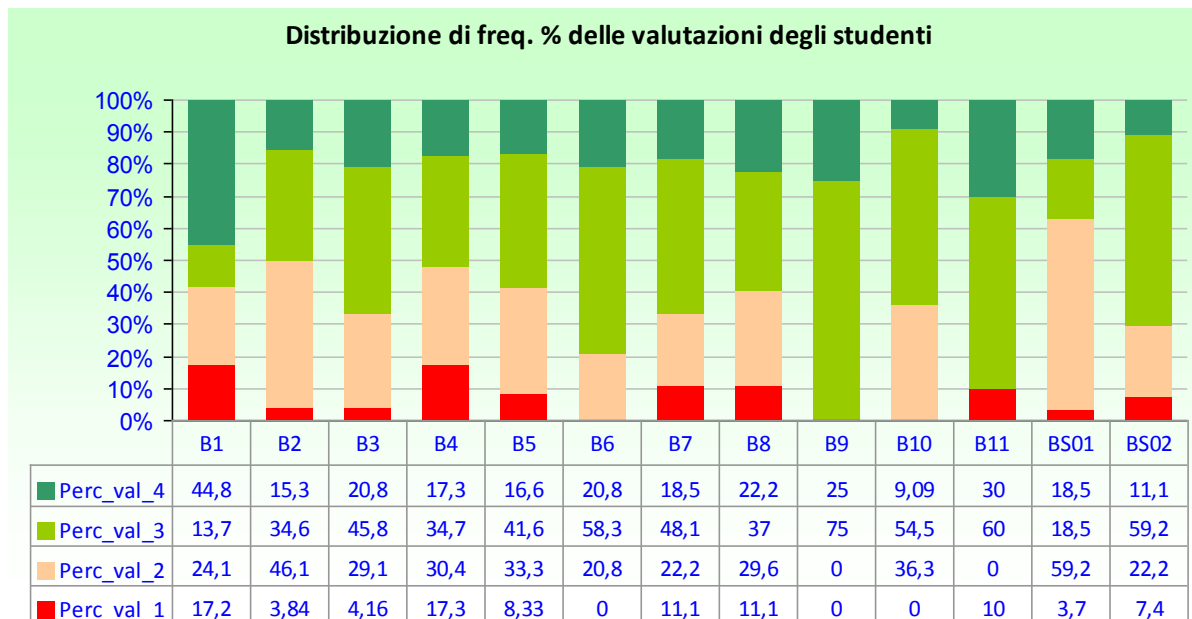

Prof. STEFANO MARCHETTI

LEGENDA VALUTAZIONI ==> 1=giudizio totalmente negativo 2 = più no che si 3= più si che no 4 = giudizio totalmente positivo
 B1: 1= frequenza minore del 25%; 2= frequenza minore della metà; 3= frequenza oltre la metà; 4=frequenza completa
 B3: 1= carico di studio eccessivo; 2=elevato; 3= adeguato; 4= ridotto (1CFU = 25 ore di lavoro di apprendimento, di cui 2/3 individuale)

num. questionari: 21

		Media valutazioni	Moda
B1	La mia presenza alle lezioni è stata:	2,6	2
B2	Le conoscenze preliminari possedute sono risultate sufficienti per la comprensione degli argomenti del programma d'esame?	2,1	2
B3	Il carico di studio dell'insegnamento è proporzionato ai crediti assegnati?	2,2	2
B4	Il materiale didattico (indicato e disponibile) è adeguato per lo studio della materia?	2,0	1
B5	Le modalità di esame sono state definite in modo chiaro?	2,5	2
B6	Gli orari di svolgimento di lezioni, esercitazioni e altre eventuali attività didattiche sono rispettati?	2,8	3
B7	Il docente stimola / motiva l'interesse verso la disciplina?	1,7	1
B8	Il docente espone gli argomenti in modo chiaro?	1,6	nd
B9	Le attività didattiche integrative (esercitazioni, tutorati, laboratori, etc.) sono utili all'apprendimento della materia?	2,7	2
B10	L'insegnamento è stato svolto in maniera coerente con quanto dichiarato sul sito Web del corso di studio?	2,6	3
B11	Il docente è reperibile per chiarimenti e spiegazioni?	2,1	1
BS01	E' interessato/a agli argomenti trattati nel corso di insegnamento?	2,2	2
BS02	Giudizio complessivo sull'insegnamento	1,8	2

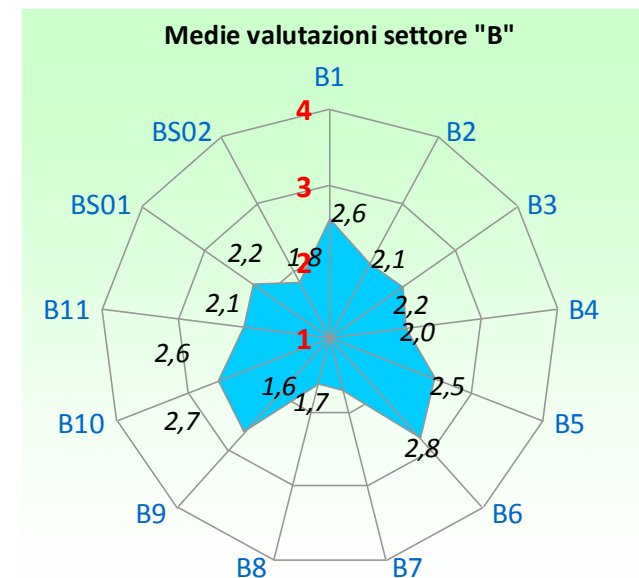
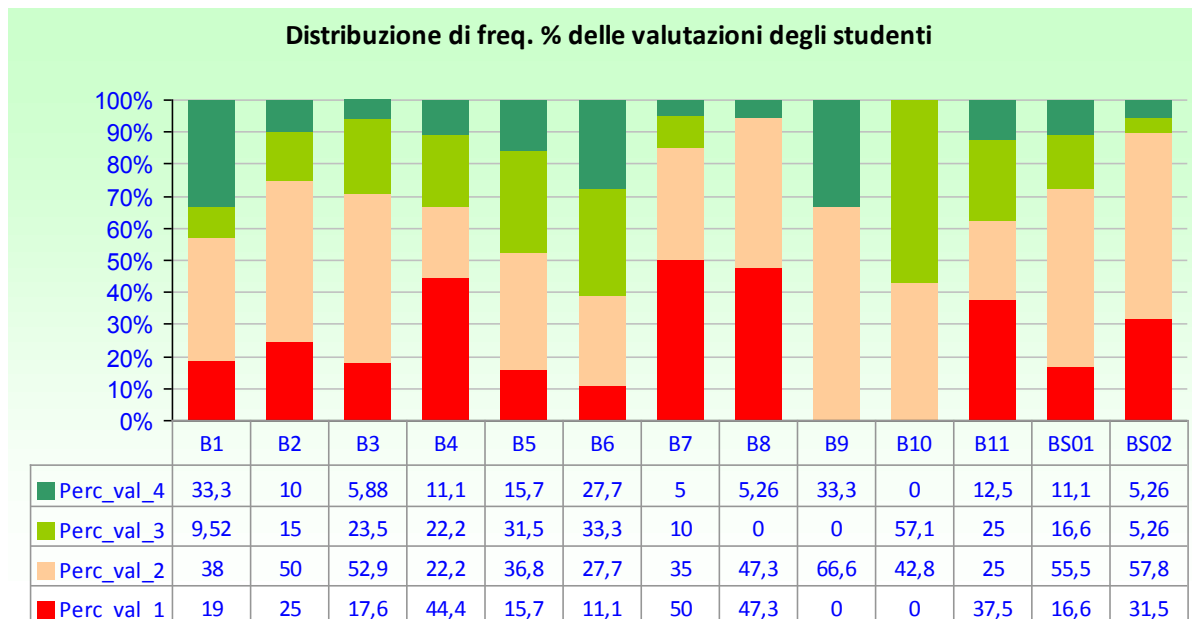

Prof. FERRUCCIO PO

LEGENDA VALUTAZIONI ==> 1=giudizio totalmente negativo 2 = più no che si 3= più si che no 4 = giudizio totalmente positivo
 B1: 1= frequenza minore del 25%; 2= frequenza minore della metà; 3= frequenza oltre la metà; 4=frequenza completa
 B3: 1= carico di studio eccessivo; 2=elevato; 3= adeguato; 4= ridotto (1CFU = 25 ore di lavoro di apprendimento, di cui 2/3 individuale)

num. questionari: 13

		Media valutazioni	Moda
B1	La mia presenza alle lezioni è stata:	2,6	nd
B2	Le conoscenze preliminari possedute sono risultate sufficienti per la comprensione degli argomenti del programma d'esame?	2,5	2
B3	Il carico di studio dell'insegnamento è proporzionato ai crediti assegnati?	2,8	3
B4	Il materiale didattico (indicato e disponibile) è adeguato per lo studio della materia?	2,6	3
B5	Le modalità di esame sono state definite in modo chiaro?	3,0	3
B6	Gli orari di svolgimento di lezioni, esercitazioni e altre eventuali attività didattiche sono rispettati?	3,2	3
B7	Il docente stimola / motiva l'interesse verso la disciplina?	2,7	3
B8	Il docente espone gli argomenti in modo chiaro?	3,1	3
B9	Le attività didattiche integrative (esercitazioni, tutorati, laboratori, etc.) sono utili all'apprendimento della materia?	2,7	3
B10	L'insegnamento è stato svolto in maniera coerente con quanto dichiarato sul sito Web del corso di studio?	3,4	3
B11	Il docente è reperibile per chiarimenti e spiegazioni?	2,8	3
BS01	E' interessato/a agli argomenti trattati nel corso di insegnamento?	2,8	2
BS02	Giudizio complessivo sull'insegnamento	2,7	3

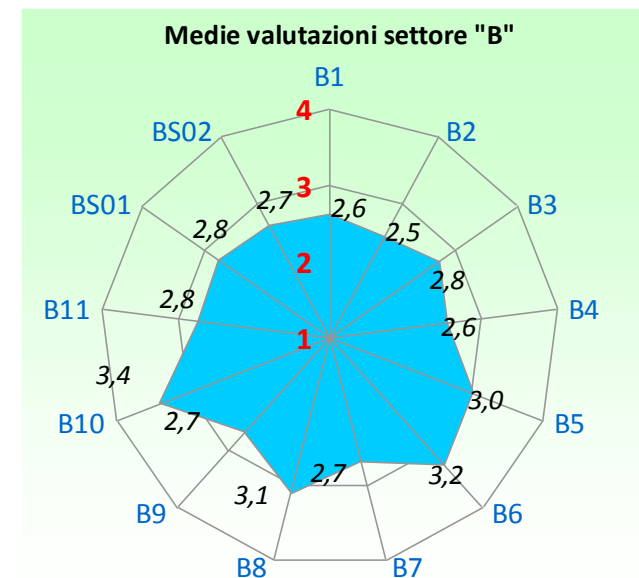
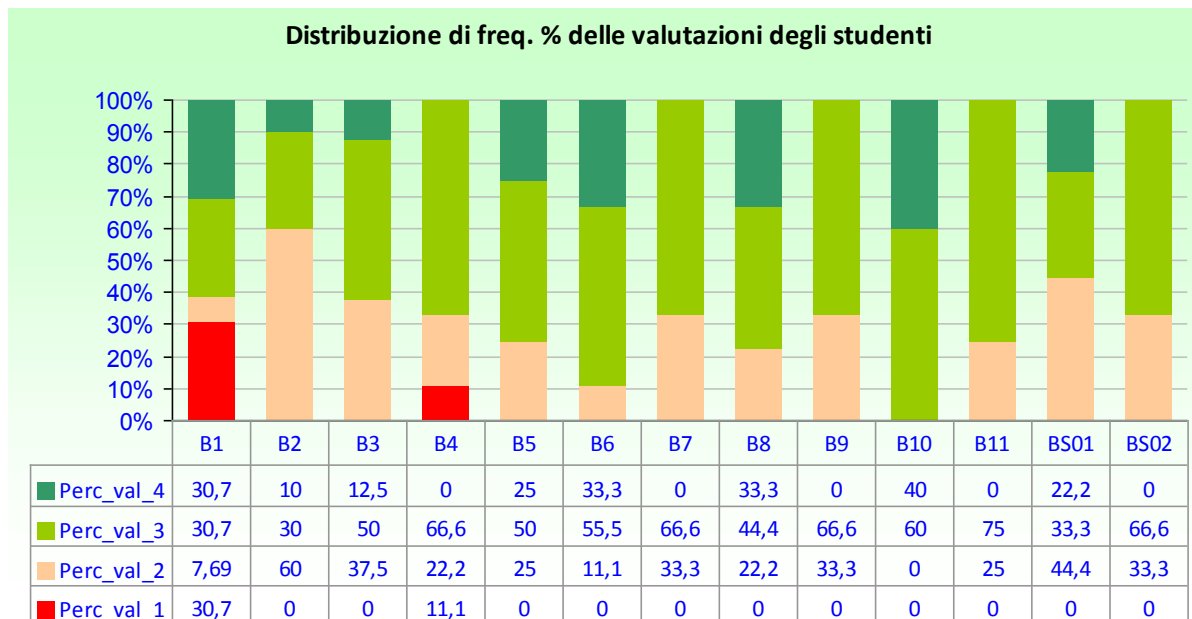

Prof. MARIA LAURA CIOMPI

LEGENDA VALUTAZIONI ==> 1=giudizio totalmente negativo 2 = più no che si 3= più si che no 4 = giudizio totalmente positivo
 B1: 1= frequenza minore del 25%; 2= frequenza minore della metà; 3= frequenza oltre la metà; 4=frequenza completa
 B3: 1= carico di studio eccessivo; 2=elevato; 3= adeguato; 4= ridotto (1CFU = 25 ore di lavoro di apprendimento, di cui 2/3 individuale)

num. questionari: 22

		Media valutazioni	Moda
B1	La mia presenza alle lezioni è stata:	2,7	2
B2	Le conoscenze preliminari possedute sono risultate sufficienti per la comprensione degli argomenti del programma d'esame?	2,5	2
B3	Il carico di studio dell'insegnamento è proporzionato ai crediti assegnati?	2,5	nd
B4	Il materiale didattico (indicato e disponibile) è adeguato per lo studio della materia?	3,0	3
B5	Le modalità di esame sono state definite in modo chiaro?	3,2	3
B6	Gli orari di svolgimento di lezioni, esercitazioni e altre eventuali attività didattiche sono rispettati?	3,2	3
B7	Il docente stimola / motiva l'interesse verso la disciplina?	1,9	1
B8	Il docente espone gli argomenti in modo chiaro?	2,7	2
B9	Le attività didattiche integrative (esercitazioni, tutorati, laboratori, etc.) sono utili all'apprendimento della materia?	2,8	3
B10	L'insegnamento è stato svolto in maniera coerente con quanto dichiarato sul sito Web del corso di studio?	2,7	nd
B11	Il docente è reperibile per chiarimenti e spiegazioni?	3,0	nd
BS01	E' interessato/a agli argomenti trattati nel corso di insegnamento?	2,5	3
BS02	Giudizio complessivo sull'insegnamento	2,6	3

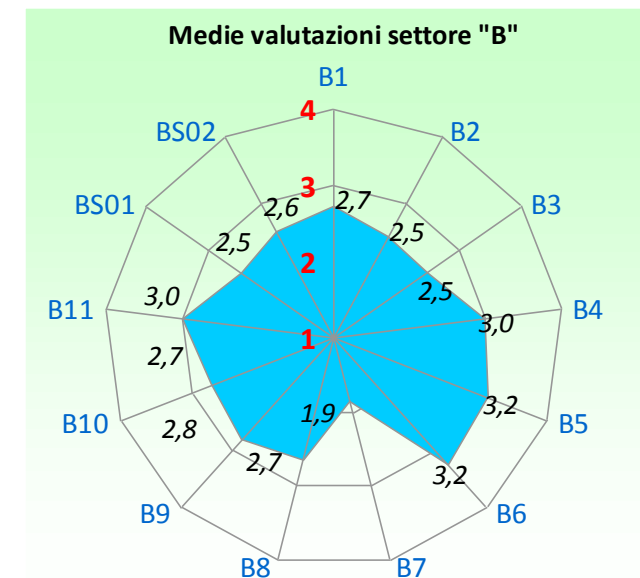
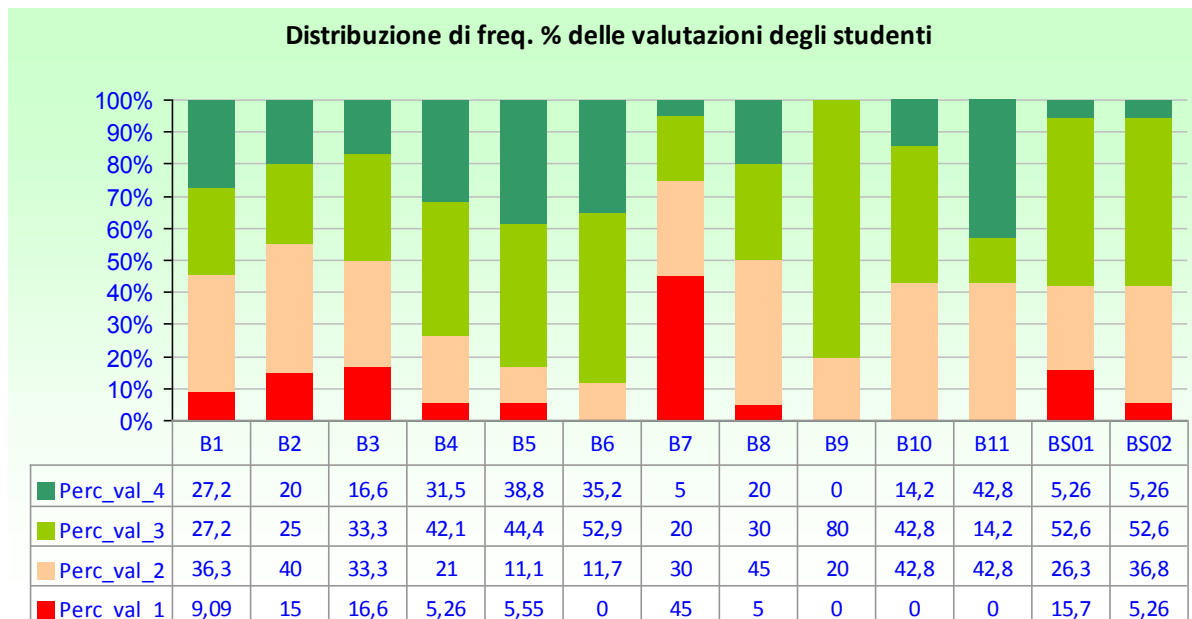

Prof. RANIERI DOMENICI

LEGENDA VALUTAZIONI ==> 1=giudizio totalmente negativo 2 = più no che si 3= più si che no 4 = giudizio totalmente positivo
 B1: 1= frequenza minore del 25%; 2= frequenza minore della metà; 3= frequenza oltre la metà; 4=frequenza completa
 B3: 1= carico di studio eccessivo; 2=elevato; 3= adeguato; 4= ridotto (1CFU = 25 ore di lavoro di apprendimento, di cui 2/3 individuale)

num. questionari: **82**

		Media valutazioni	Moda
B1	La mia presenza alle lezioni è stata:	3,2	4
B2	Le conoscenze preliminari possedute sono risultate sufficienti per la comprensione degli argomenti del programma d'esame?	3,1	4
B3	Il carico di studio dell'insegnamento è proporzionato ai crediti assegnati?	3,3	4
B4	Il materiale didattico (indicato e disponibile) è adeguato per lo studio della materia?	2,9	4
B5	Le modalità di esame sono state definite in modo chiaro?	2,8	4
B6	Gli orari di svolgimento di lezioni, esercitazioni e altre eventuali attività didattiche sono rispettati?	3,2	4
B7	Il docente stimola / motiva l'interesse verso la disciplina?	2,4	2
B8	Il docente espone gli argomenti in modo chiaro?	2,6	3
B9	Le attività didattiche integrative (esercitazioni, tutorati, laboratori, etc.) sono utili all'apprendimento della materia?	2,5	3
B10	L'insegnamento è stato svolto in maniera coerente con quanto dichiarato sul sito Web del corso di studio?	3,1	3
B11	Il docente è reperibile per chiarimenti e spiegazioni?	3,0	nd
BS01	E' interessato/a agli argomenti trattati nel corso di insegnamento?	2,6	3
BS02	Giudizio complessivo sull'insegnamento	2,5	2

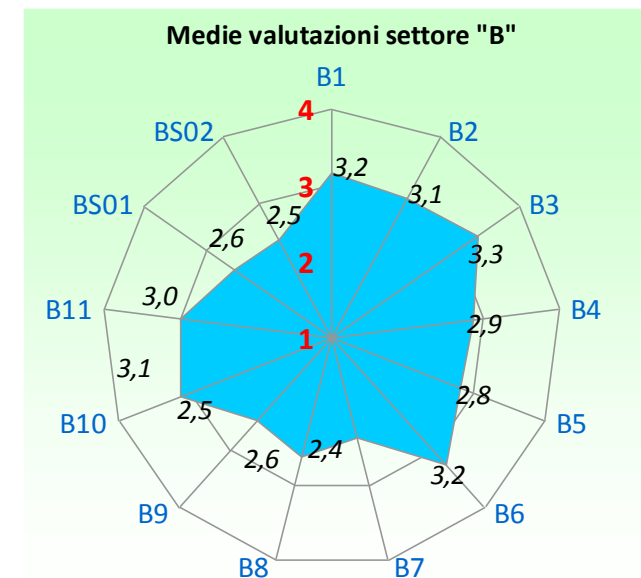
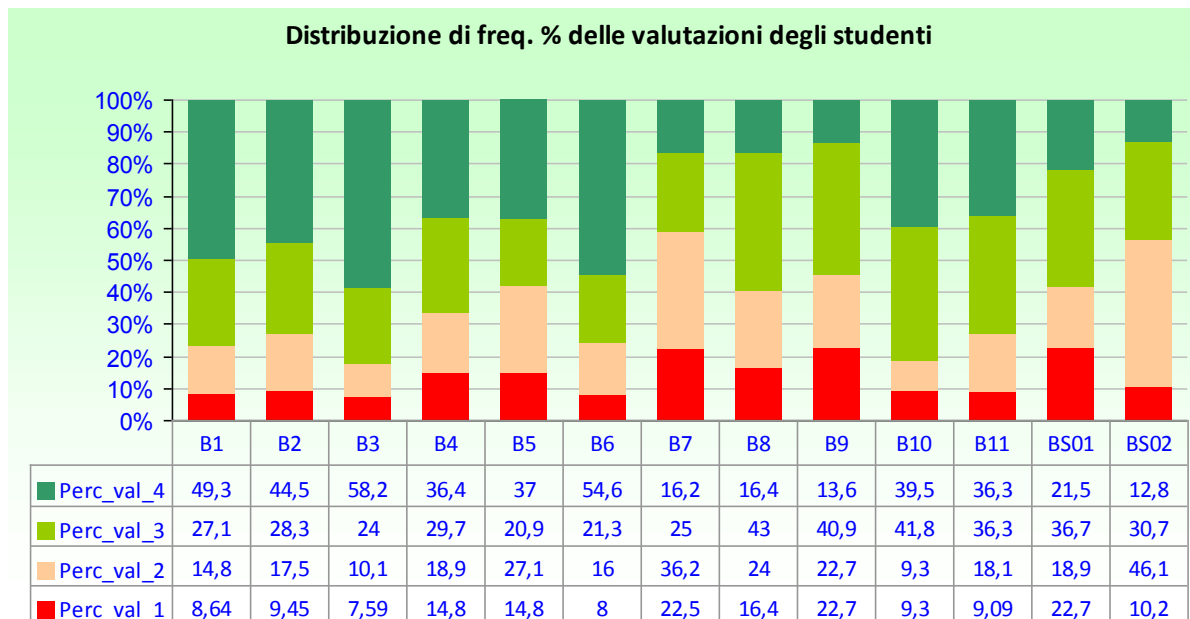

Prof. CARMEN BERROCAL

LEGENDA VALUTAZIONI ==> 1=giudizio totalmente negativo 2 = più no che si 3= più si che no 4 = giudizio totalmente positivo
 B1: 1= frequenza minore del 25%; 2= frequenza minore della metà; 3= frequenza oltre la metà; 4=frequenza completa
 B3: 1= carico di studio eccessivo; 2=elevato; 3= adeguato; 4= ridotto (1CFU = 25 ore di lavoro di apprendimento, di cui 2/3 individuale)

num. questionari: 94

		Media valutazioni	Moda
B1	La mia presenza alle lezioni è stata:	3,0	3
B2	Le conoscenze preliminari possedute sono risultate sufficienti per la comprensione degli argomenti del programma d'esame?	2,9	3
B3	Il carico di studio dell'insegnamento è proporzionato ai crediti assegnati?	3,2	4
B4	Il materiale didattico (indicato e disponibile) è adeguato per lo studio della materia?	3,1	4
B5	Le modalità di esame sono state definite in modo chiaro?	3,4	4
B6	Gli orari di svolgimento di lezioni, esercitazioni e altre eventuali attività didattiche sono rispettati?	3,6	4
B7	Il docente stimola / motiva l'interesse verso la disciplina?	2,9	3
B8	Il docente espone gli argomenti in modo chiaro?	3,0	3
B9	Le attività didattiche integrative (esercitazioni, tutorati, laboratori, etc.) sono utili all'apprendimento della materia?	2,5	3
B10	L'insegnamento è stato svolto in maniera coerente con quanto dichiarato sul sito Web del corso di studio?	3,1	3
B11	Il docente è reperibile per chiarimenti e spiegazioni?	3,4	4
BS01	E' interessato/a agli argomenti trattati nel corso di insegnamento?	3,1	4
BS02	Giudizio complessivo sull'insegnamento	2,9	3

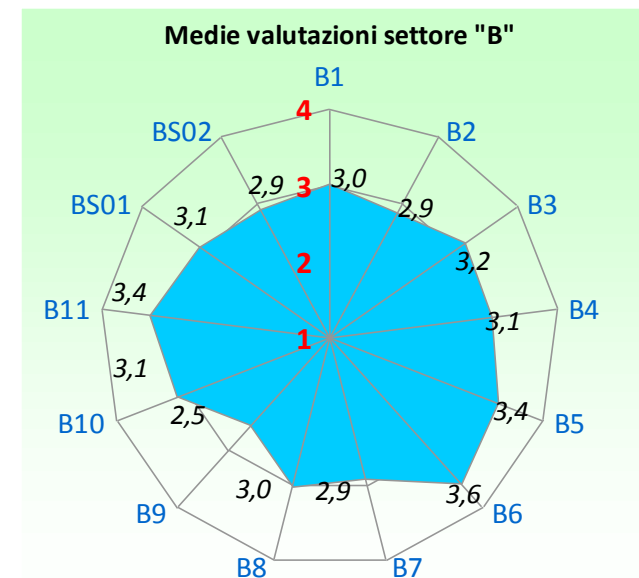
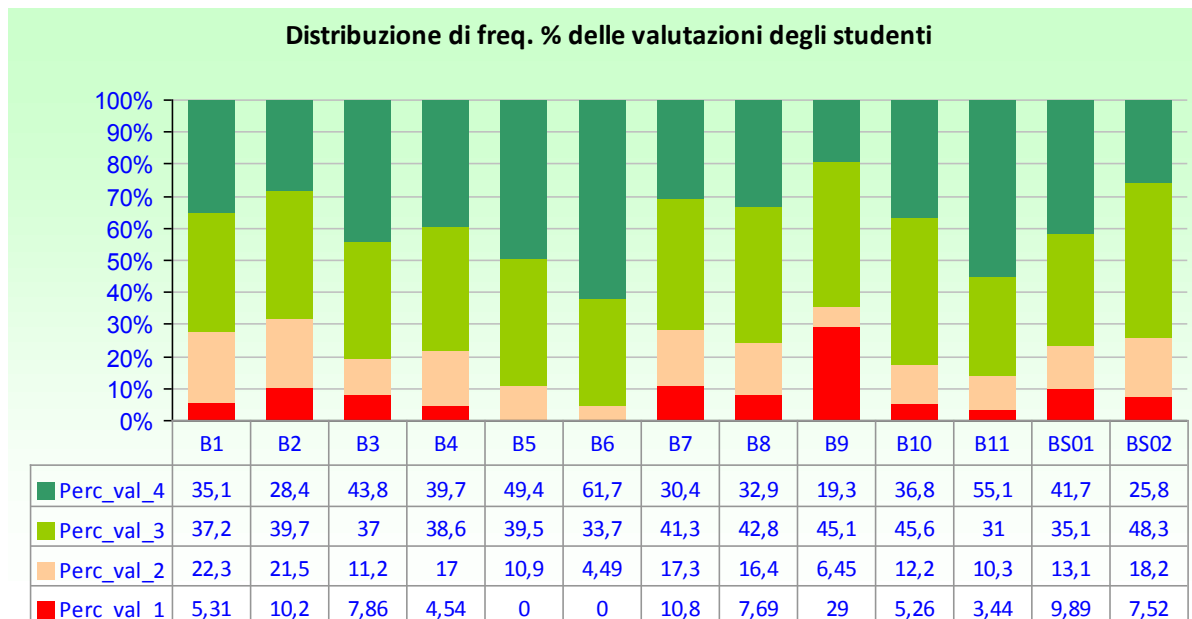

Prof. ROSALBA CIRANNI

LEGENDA VALUTAZIONI ==> 1=giudizio totalmente negativo 2 = più no che si 3= più si che no 4 = giudizio totalmente positivo
 B1: 1= frequenza minore del 25%; 2= frequenza minore della metà; 3= frequenza oltre la metà; 4=frequenza completa
 B3: 1= carico di studio eccessivo; 2=elevato; 3= adeguato; 4= ridotto (1CFU = 25 ore di lavoro di apprendimento, di cui 2/3 individuale)

num. questionari: 87

		Media valutazioni	Moda
B1	La mia presenza alle lezioni è stata:	2,9	4
B2	Le conoscenze preliminari possedute sono risultate sufficienti per la comprensione degli argomenti del programma d'esame?	2,9	nd
B3	Il carico di studio dell'insegnamento è proporzionato ai crediti assegnati?	3,0	3
B4	Il materiale didattico (indicato e disponibile) è adeguato per lo studio della materia?	3,3	4
B5	Le modalità di esame sono state definite in modo chiaro?	3,3	4
B6	Gli orari di svolgimento di lezioni, esercitazioni e altre eventuali attività didattiche sono rispettati?	3,3	4
B7	Il docente stimola / motiva l'interesse verso la disciplina?	2,1	1
B8	Il docente espone gli argomenti in modo chiaro?	2,7	3
B9	Le attività didattiche integrative (esercitazioni, tutorati, laboratori, etc.) sono utili all'apprendimento della materia?	2,3	1
B10	L'insegnamento è stato svolto in maniera coerente con quanto dichiarato sul sito Web del corso di studio?	3,0	4
B11	Il docente è reperibile per chiarimenti e spiegazioni?	3,1	4
BS01	E' interessato/a agli argomenti trattati nel corso di insegnamento?	2,5	3
BS02	Giudizio complessivo sull'insegnamento	2,5	3

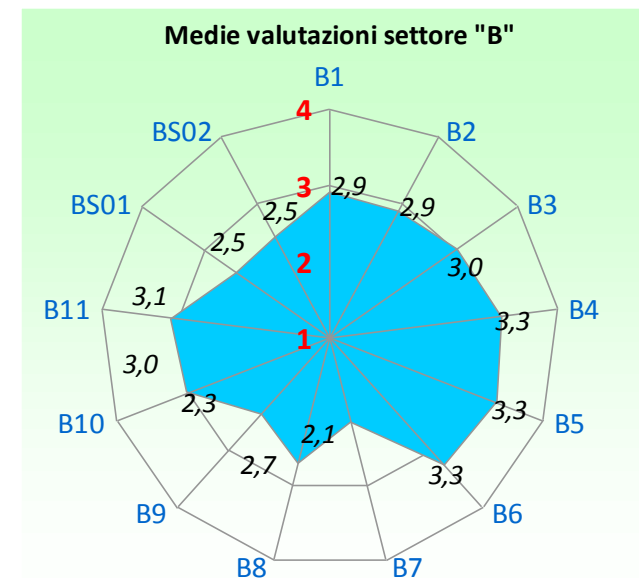
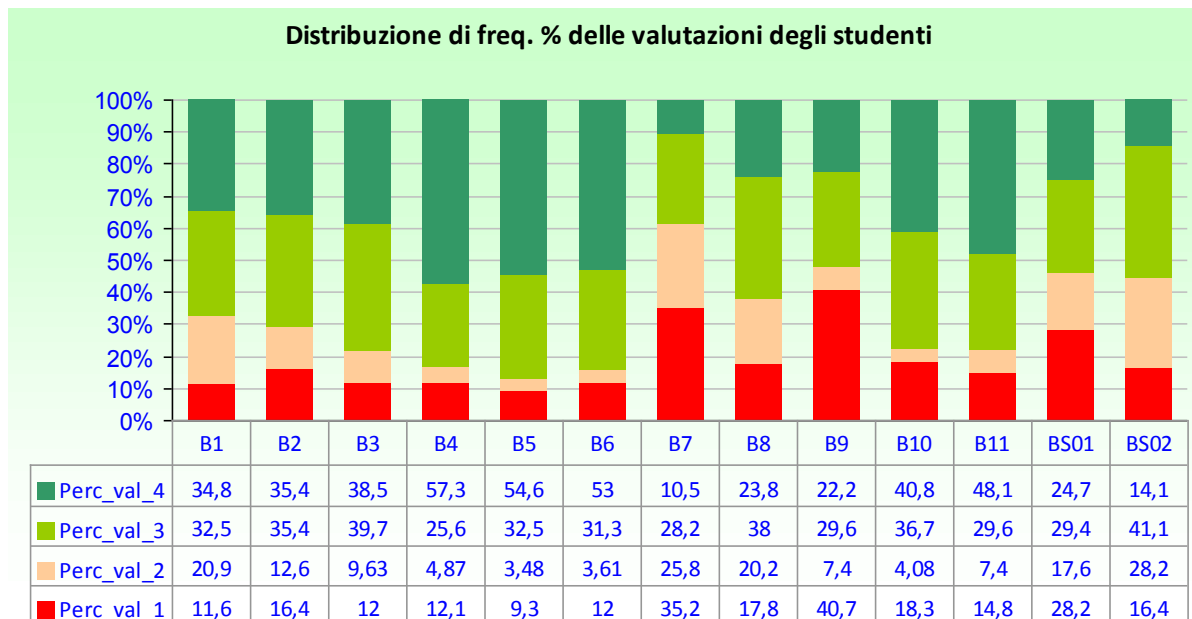

Prof. MARIA ANTONIETTA LOMBARDI

LEGENDA VALUTAZIONI ==> 1=giudizio totalmente negativo 2 = più no che si 3= più si che no 4 = giudizio totalmente positivo
 B1: 1= frequenza minore del 25%; 2= frequenza minore della metà; 3= frequenza oltre la metà; 4=frequenza completa
 B3: 1= carico di studio eccessivo; 2=elevato; 3= adeguato; 4= ridotto (1CFU = 25 ore di lavoro di apprendimento, di cui 2/3 individuale)

num. questionari: 55

		Media valutazioni	Moda
B1	La mia presenza alle lezioni è stata:	3,4	4
B2	Le conoscenze preliminari possedute sono risultate sufficienti per la comprensione degli argomenti del programma d'esame?	3,2	4
B3	Il carico di studio dell'insegnamento è proporzionato ai crediti assegnati?	3,3	4
B4	Il materiale didattico (indicato e disponibile) è adeguato per lo studio della materia?	2,4	1
B5	Le modalità di esame sono state definite in modo chiaro?	2,7	4
B6	Gli orari di svolgimento di lezioni, esercitazioni e altre eventuali attività didattiche sono rispettati?	3,6	4
B7	Il docente stimola / motiva l'interesse verso la disciplina?	3,0	4
B8	Il docente espone gli argomenti in modo chiaro?	3,1	4
B9	Le attività didattiche integrative (esercitazioni, tutorati, laboratori, etc.) sono utili all'apprendimento della materia?	2,6	nd
B10	L'insegnamento è stato svolto in maniera coerente con quanto dichiarato sul sito Web del corso di studio?	3,0	4
B11	Il docente è reperibile per chiarimenti e spiegazioni?	3,0	4
BS01	E' interessato/a agli argomenti trattati nel corso di insegnamento?	3,0	4
BS02	Giudizio complessivo sull'insegnamento	2,9	3

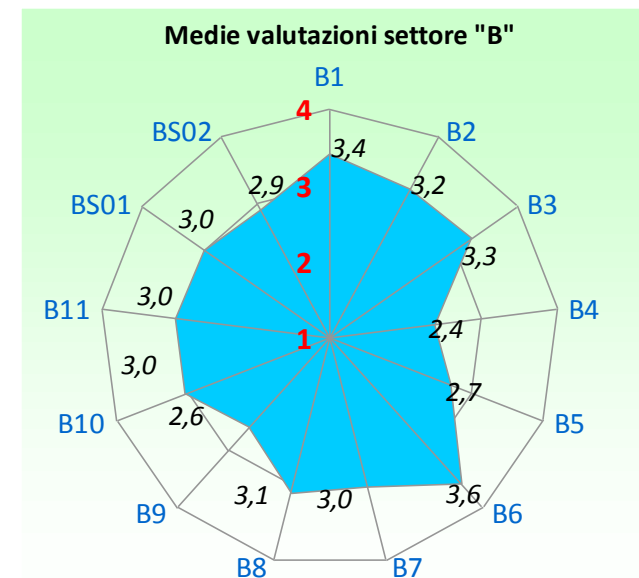
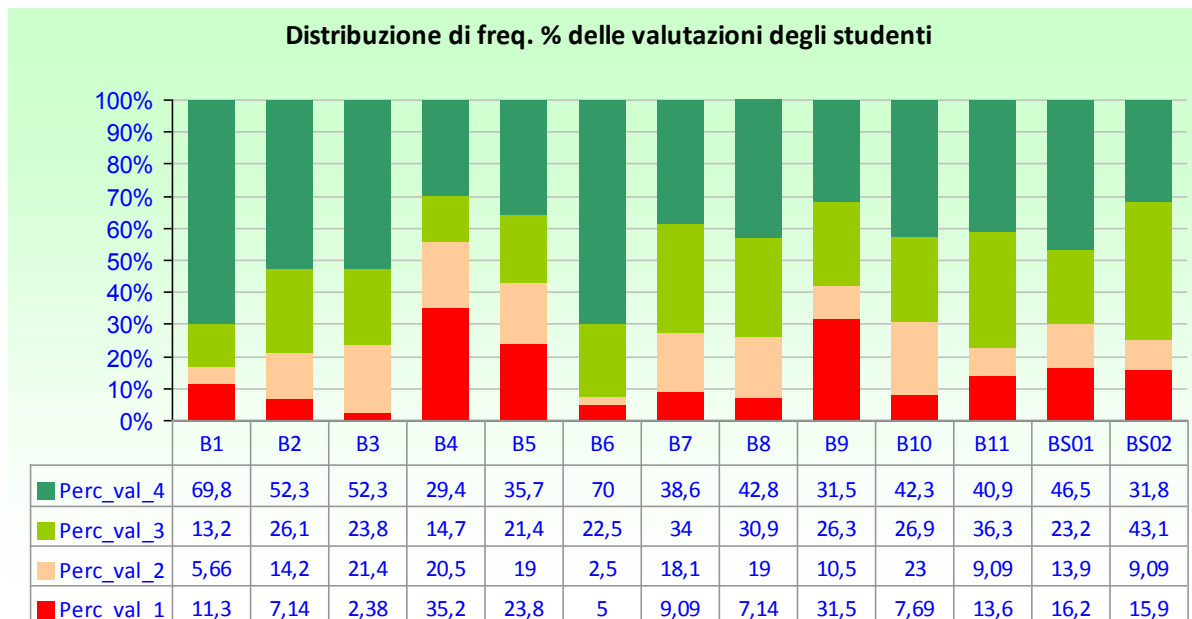

Prof. CARMEN BERROCAL

LEGENDA VALUTAZIONI ==> 1=giudizio totalmente negativo 2 = più no che si 3= più si che no 4 = giudizio totalmente positivo
 B1: 1= frequenza minore del 25%; 2= frequenza minore della metà; 3= frequenza oltre la metà; 4=frequenza completa
 B3: 1= carico di studio eccessivo; 2=elevato; 3= adeguato; 4= ridotto (1CFU = 25 ore di lavoro di apprendimento, di cui 2/3 individuale)

num. questionari: 53

		Media valutazioni	Moda
B1	La mia presenza alle lezioni è stata:	3,4	4
B2	Le conoscenze preliminari possedute sono risultate sufficienti per la comprensione degli argomenti del programma d'esame?	2,9	4
B3	Il carico di studio dell'insegnamento è proporzionato ai crediti assegnati?	3,4	4
B4	Il materiale didattico (indicato e disponibile) è adeguato per lo studio della materia?	3,2	4
B5	Le modalità di esame sono state definite in modo chiaro?	3,4	4
B6	Gli orari di svolgimento di lezioni, esercitazioni e altre eventuali attività didattiche sono rispettati?	3,8	4
B7	Il docente stimola / motiva l'interesse verso la disciplina?	3,1	4
B8	Il docente espone gli argomenti in modo chiaro?	3,2	4
B9	Le attività didattiche integrative (esercitazioni, tutorati, laboratori, etc.) sono utili all'apprendimento della materia?	3,0	4
B10	L'insegnamento è stato svolto in maniera coerente con quanto dichiarato sul sito Web del corso di studio?	3,4	4
B11	Il docente è reperibile per chiarimenti e spiegazioni?	3,6	4
BS01	E' interessato/a agli argomenti trattati nel corso di insegnamento?	3,2	4
BS02	Giudizio complessivo sull'insegnamento	3,2	3

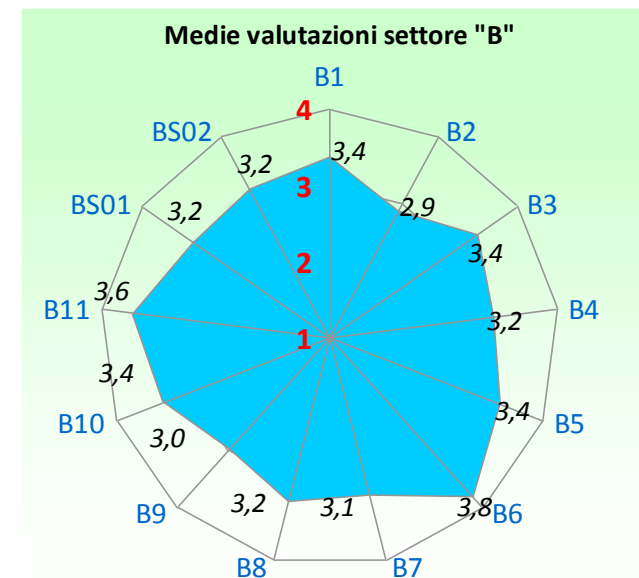
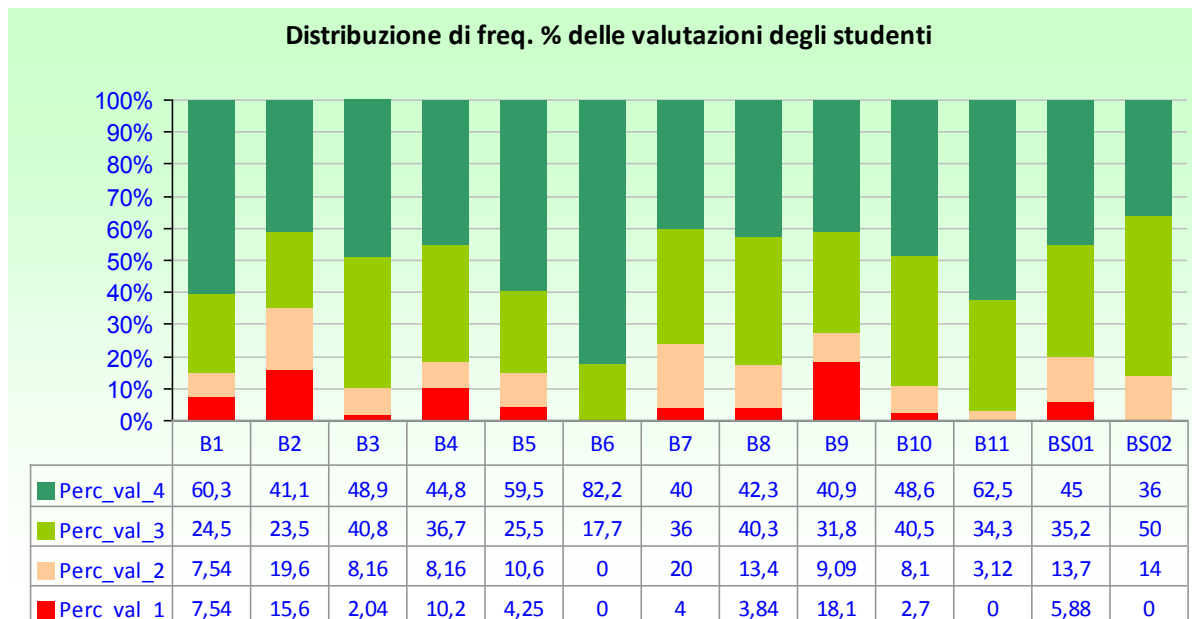

Prof. GINO FORNACIARI

LEGENDA VALUTAZIONI ==> 1=giudizio totalmente negativo 2 = più no che si 3= più si che no 4 = giudizio totalmente positivo
 B1: 1= frequenza minore del 25%; 2= frequenza minore della metà; 3= frequenza oltre la metà; 4=frequenza completa
 B3: 1= carico di studio eccessivo; 2=elevato; 3= adeguato; 4= ridotto (1CFU = 25 ore di lavoro di apprendimento, di cui 2/3 individuale)

num. questionari: 65

		Media valutazioni	Moda
B1	La mia presenza alle lezioni è stata:	2,9	nd
B2	Le conoscenze preliminari possedute sono risultate sufficienti per la comprensione degli argomenti del programma d'esame?	3,0	4
B3	Il carico di studio dell'insegnamento è proporzionato ai crediti assegnati?	3,3	4
B4	Il materiale didattico (indicato e disponibile) è adeguato per lo studio della materia?	3,3	4
B5	Le modalità di esame sono state definite in modo chiaro?	3,3	4
B6	Gli orari di svolgimento di lezioni, esercitazioni e altre eventuali attività didattiche sono rispettati?	3,8	4
B7	Il docente stimola / motiva l'interesse verso la disciplina?	2,4	3
B8	Il docente espone gli argomenti in modo chiaro?	3,1	nd
B9	Le attività didattiche integrative (esercitazioni, tutorati, laboratori, etc.) sono utili all'apprendimento della materia?	2,3	1
B10	L'insegnamento è stato svolto in maniera coerente con quanto dichiarato sul sito Web del corso di studio?	3,3	4
B11	Il docente è reperibile per chiarimenti e spiegazioni?	3,3	4
BS01	E' interessato/a agli argomenti trattati nel corso di insegnamento?	2,7	4
BS02	Giudizio complessivo sull'insegnamento	2,9	3

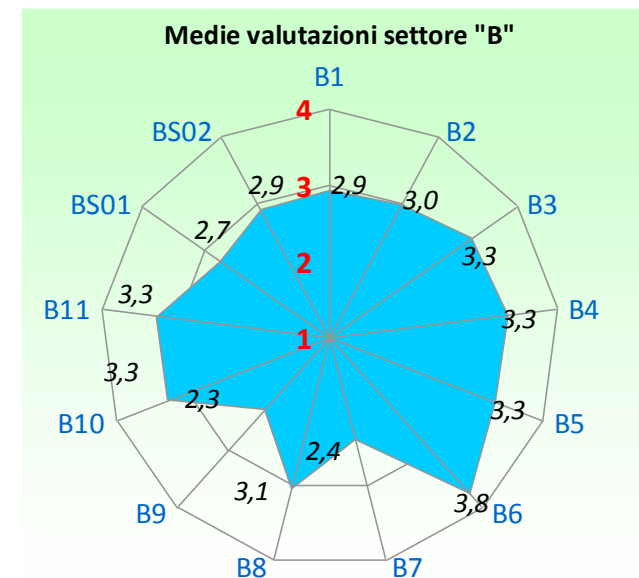
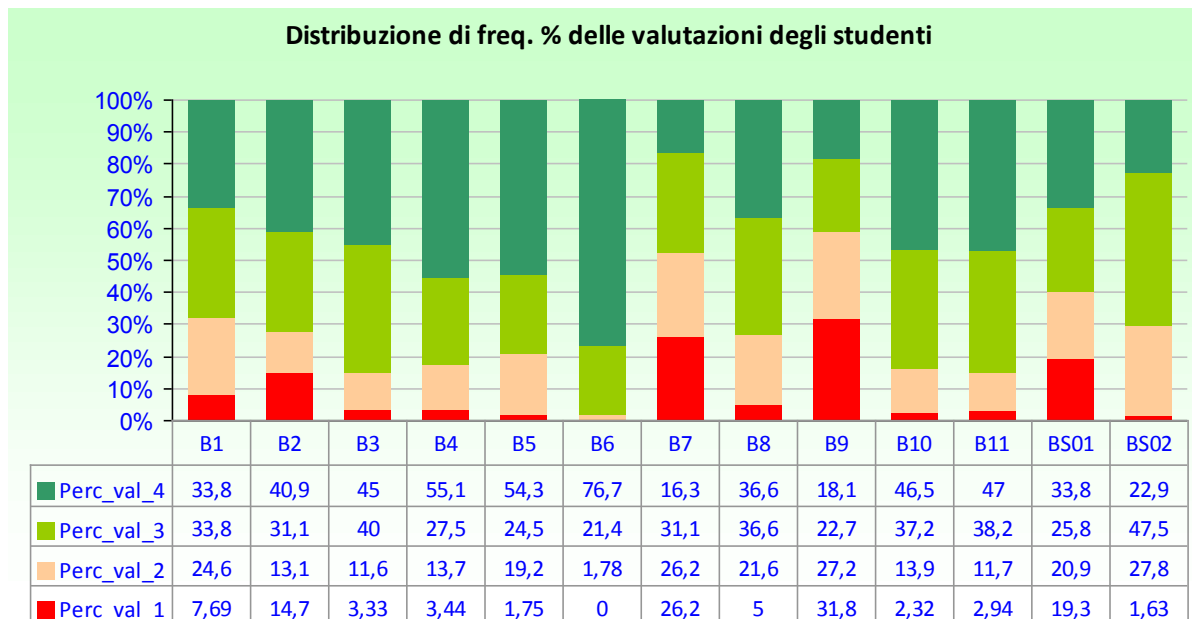

Prof. **MARIO GIUSIANI**

num. questionari: 8

LEGENDA VALUTAZIONI ==> 1=giudizio totalmente negativo 2 = più no che si 3= più si che no 4 = giudizio totalmente positivo
B1: 1= frequenza minore del 25%; 2= frequenza minore della metà; 3= frequenza oltre la metà; 4=frequenza completa
B3: 1= carico di studio eccessivo; 2=elevato; 3= adeguato; 4= ridotto (1CFU = 25 ore di lavoro di apprendimento, di cui 2/3 individuale)

		Media valutazioni	Moda
B1	La mia presenza alle lezioni è stata:	3,5	4
B2	Le conoscenze preliminari possedute sono risultate sufficienti per la comprensione degli argomenti del programma d'esame?	2,5	nd
B3	Il carico di studio dell'insegnamento è proporzionato ai crediti assegnati?	2,8	3
B4	Il materiale didattico (indicato e disponibile) è adeguato per lo studio della materia?	3,2	3
B5	Le modalità di esame sono state definite in modo chiaro?	2,5	3
B6	Gli orari di svolgimento di lezioni, esercitazioni e altre eventuali attività didattiche sono rispettati?	3,7	4
B7	Il docente stimola / motiva l'interesse verso la disciplina?	3,1	3
B8	Il docente espone gli argomenti in modo chiaro?	3,4	3
B9	Le attività didattiche integrative (esercitazioni, tutorati, laboratori, etc.) sono utili all'apprendimento della materia?	2,7	3
B10	L'insegnamento è stato svolto in maniera coerente con quanto dichiarato sul sito Web del corso di studio?	3,2	3
B11	Il docente è reperibile per chiarimenti e spiegazioni?	3,4	4
BS01	E' interessato/a agli argomenti trattati nel corso di insegnamento?	3,1	4
BS02	Giudizio complessivo sull'insegnamento	3,3	3

Distribuzione di freq. % delle valutazioni degli studenti

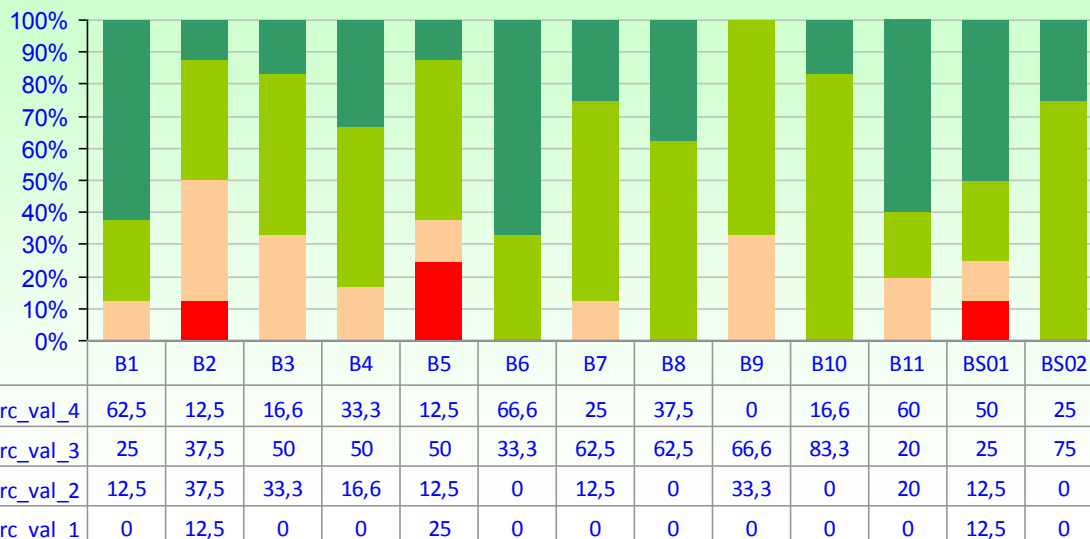

Medie valutazioni settore "B"

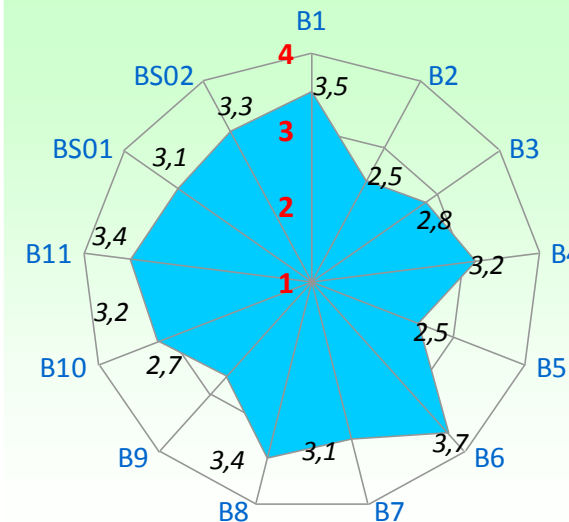

Prof. **MARIA ANTONIETTA LOMBARDI**

num. questionari: 11

LEGENDA VALUTAZIONI ==> 1=giudizio totalmente negativo 2 = più no che si 3= più si che no 4 = giudizio totalmente positivo
B1: 1= frequenza minore del 25%; 2= frequenza minore della metà; 3= frequenza oltre la metà; 4=frequenza completa
B3: 1= carico di studio eccessivo; 2=elevato; 3= adeguato; 4= ridotto (1CFU = 25 ore di lavoro di apprendimento, di cui 2/3 individuale)

		Media valutazioni	Moda
B1	La mia presenza alle lezioni è stata:	3,3	4
B2	Le conoscenze preliminari possedute sono risultate sufficienti per la comprensione degli argomenti del programma d'esame?	2,4	3
B3	Il carico di studio dell'insegnamento è proporzionato ai crediti assegnati?	2,9	3
B4	Il materiale didattico (indicato e disponibile) è adeguato per lo studio della materia?	2,4	nd
B5	Le modalità di esame sono state definite in modo chiaro?	3,2	4
B6	Gli orari di svolgimento di lezioni, esercitazioni e altre eventuali attività didattiche sono rispettati?	3,4	4
B7	Il docente stimola / motiva l'interesse verso la disciplina?	3,5	4
B8	Il docente espone gli argomenti in modo chiaro?	3,1	3
B9	Le attività didattiche integrative (esercitazioni, tutorati, laboratori, etc.) sono utili all'apprendimento della materia?	1,7	2
B10	L'insegnamento è stato svolto in maniera coerente con quanto dichiarato sul sito Web del corso di studio?	3,0	3
B11	Il docente è reperibile per chiarimenti e spiegazioni?	3,6	4
BS01	E' interessato/a agli argomenti trattati nel corso di insegnamento?	3,0	4
BS02	Giudizio complessivo sull'insegnamento	3,4	4

Distribuzione di freq. % delle valutazioni degli studenti

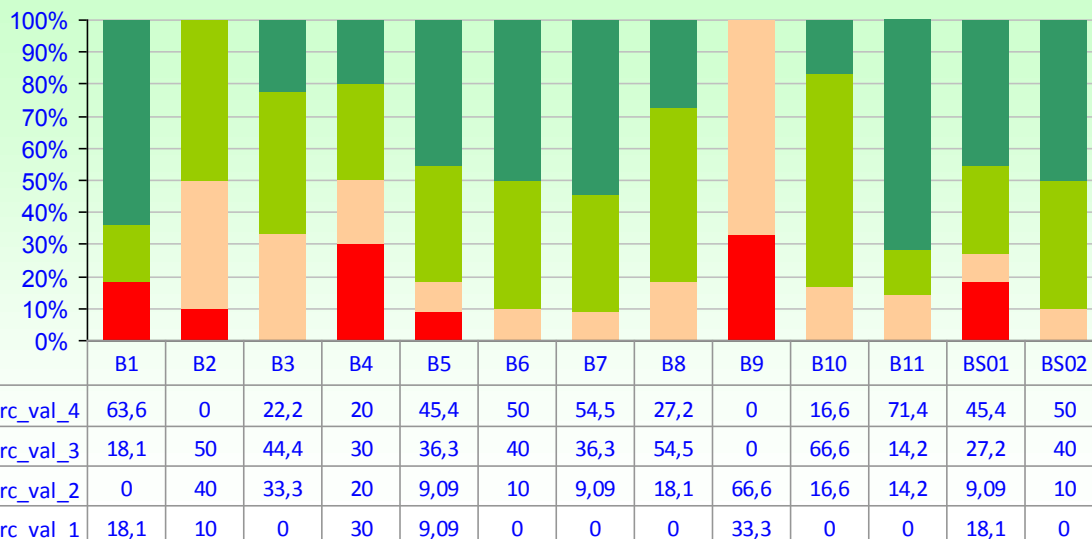

Medie valutazioni settore "B"

